Под лежачий камень вода не течет

Среда, 2 августа 2023 года. № 31

АВОСЬ·КА

www.avoska-gazeta.ru

16+

ВЯЗЬМА, ГАГАРИН

Основана в 1991 году

Частная независимая еженедельная газета

ПСО САЛЬВАР

ПОМОГИТЕ НАЙТИ ПОДРОСТКА

ГОРБАЧЕВА ВАЛЕРИЯ АРТЕМОВНА

2009 г.р. (14 лет)

г. Вязьма

30 июля 2023 г. около 6:00 часов утра ушла из дома по ул. Парижской Коммуны и не вернулась.

ПРИМЕТЫ:

Рост 170 см, плотного телосложения, волосы светло-русые, глаза серые.

БЫЛА ОДЕТА:

Футболка черная, штаны черные, кроссовки белые с черными полосами.

ПРИ СЕБЕ ИМЕЛА:

Сумка черная через плечо.

ПРОСИМ СООБЩИТЬ ЛЮБУЮ ИНФОРМАЦИЮ ПО ТЕЛЕФОНАМ:

8 (4812) 63-63-33, 8-908-289-26-99, 102

ПСО САЛЬВАР

ОТСКАНИРУЙТЕ QR-КОД И ОТКРОЙТЕ СТРАНИЦУ НАШЕГО САЙТА НА МОБИЛЬНОМ УСТРОЙСТВЕ

В ЭТОМ НОМЕРЕ:

СТР. 2
- ОГИБДД МО МВД РОССИИ "ВЯЗЕМСКИЙ" ИНФОРМИРУЕТ
- СМОЛЕНСКАЯ ТАМОЖНЯ

СТР. 3
- ПО ПУШКИНСКИМ МЕСТАМ: ЕСТЬ СОЗВУЧИЕ ВЯЗЬМЫ С ВЯЗЁМАМИ

СТР. 4
- НОВОСТИ ГОРОДА:
  * ПЛЕНУМ ВЯЗЕМСКОЙ РАЙОННОЙ ОБЩЕСТВЕННОЙ ОРГАНИЗАЦИИ ВЕТЕРАНОВ (ПЕНСИОНЕРОВ) ВОЙНЫ, ТРУДА, ВООРУЖЕННЫХ СИЛ И ПРАВООХРАНИТЕЛЬНЫХ ОРГАНОВ СОСТОЯЛСЯ 26 ИЮЛЯ
  * ВЯЗЕМСКАЯ ЕПАРХИЯ СОБРАЛА ОЧЕРЕДНЫЕ ПОДАРКИ ДЛЯ НАШИХ ВОЕННОСЛУЖАЩИХ
- ИНФОРМАЦИЯ: РАСПИСАНИЕ НЕКОТОРЫХ ПОЕЗДОВ В СМОЛЕНСКОЙ ОБЛАСТИ ИЗМЕНЯТСЯ С 31 ИЮЛЯ ПО 25 АВГУСТА

СТР. 5 - 12
- КРОССВОРД
- ТВ-ПРОГРАММА
- ОБЪЯВЛЕНИЯ ОБЛАСТИ:
  * АВТОРЫНОК
  * ПРОДАЖА ДОМОВ

СТР. 13
- УСЛУГИ
- ВАКАНСИИ

СТР. 14-15
- ЧАСТНЫЕ ОБЪЯВЛЕНИЯ

СТР. 16
- РЕКЛАМА
- ИНФОРМАЦИЯ
- АФИША

ФАВОРИТ
ОКНА ПВХ
- ОСТЕКЛЕНИЕ БАЛКОНОВ И ЛОДЖИЙ
- СЕКЦИОННЫЕ ВОРОТА
- СТАЛЬНЫЕ ДВЕРИ
- РОЛЬСТАВНИ
- ЖАЛЮЗИ

www.favorit-sm.ru
Смотри на мир по-новому!
8 (48131) 2-39-39, 2-51-41, 2-49-39
г. Вязьма, ул. Сычевское ш., 2а
ул. 25 Октября, 7
deceuninck
Реклама

УСЛУГИ СПЕЦТЕХНИКИ
АВТОВЫШКА 22 метра
САМОСВАЛЫ
ЩЕБЕНЬ, ПЕСОК, ПГС, ЗЕМЛЯ, НАВОЗ
МАНИПУЛЯТОР
КРАН УРАЛ 22 м., 25 т.
МИНИ-ЭКСКАВАТОР
БУЛЬДОЗЕР ДТ-75
ФРОНТАЛЬНЫЙ ПОГРУЗЧИК
8-903-893-21-30
Реклама

Реклама. Вязьма.
Gold PR рекламное агентство Online
ДОСТАВКА В РУКИ ЗАКАЗЧИКУ!
САМЫЕ НИЗКИЕ ЦЕНЫ В ВЯЗЬМЕ!
ВСЕ ВИДЫ РЕКЛАМНЫХ УСЛУГ
8-905-696-48-47, reklama_vyazma@mail.ru

СРОЧНЫЙ ВЫКУП АВТО
ПОМОЩЬ В ПРОДАЖЕ. Автоподбор. Оформление.
8-903-893-22-83
Реклама

СПЕЦИАЛЬНОЕ ПРЕДЛОЖЕНИЕ ОТ ГАЗЕТЫ АВОСЬ·КА
РАЗМЕЩЕНИЕ РЕКЛАМЫ НА ИНФОРМАЦИОННОЙ ЛИСТОВКЕ!
Разместите рекламу на страницах газеты "Авось-ка"* и воспользуйтесь УНИКАЛЬНОЙ ВОЗМОЖНОСТЬЮ - РАССКАЗАТЬ О ВАШИХ ТОВАРАХ И УСЛУГАХ НА ЛИСТОВКЕ БЕСПЛАТНО!!!
+ добавим на сайт avoska-gazeta.ru и в группу ok.ru/gazetaavoska.vyazma (6000 подписчиков)
МЫ ПОМОЖЕМ ВАМ ПРИВЛЕЧЬ КАК МОЖНО БОЛЬШЕ КЛИЕНТОВ и уверены, что наше взаимовыгодное сотрудничество станет надежным инструментом продвижения Ваших услуг!
*Бесплатное размещение на листовке предоставляется при подаче рекламы в газету от 4-х публикаций, публикации в газете можно запланировать на любые даты. Листовки распространяются бесплатно по почтовым ящикам. Подробную информацию можно узнать по адресу: ул. 25 Октября, д. 2А, оф. 325. Тел.: 8 (48131) 4-11-32, эл.почта: gazeta_avos-ka@mail.ru. Реклама.

НАШ САЙТ: AVOSKA-GAZETA.RU
Реклама.
- НОВОСТИ - ИНФОРМАЦИЯ -
- АФИША - РЕКЛАМА -
- ОБЪЯВЛЕНИЯ - АРХИВ ГАЗЕТ-
и многое другое для Вас

ГАЗЕТА АВОСЬ-КА:

ВАШУ РЕКЛАМУ УВИДЯТ В РАЗНЫХ ГОРОДАХ ОБЛАСТИ, ГДЕ ВЫХОДИТ ГАЗЕТА «АВОСЬ-КА»:

ДЕСНОГОРСКЕ, ВЯЗЬМЕ, ГАГАРИНЕ, РОСЛАВЛЕ, ДОРОГОБУЖЕ, САФОНОВЕ, ЯРЦЕВЕ, А ТАКЖЕ В П. ХОЛМ-ЖИРКОВСКОМ И П. ВЕРХНЕДНЕПРОВСКОМ !!!

Газета основана в 1991 году

АВОСЬ-КА

ЧАСТНАЯ И НЕЗАВИСИМАЯ

Газета «Авось-ка Вязьма»

Учредитель и издатель ООО «Газета Авось-ка» (Адр. 216400, Десногорск, 2 мкр., Дом Быта). Генеральный директор Т. А. Харченко

Главный редактор С. С. Чеботарь

Адрес редакции: 215110, г. Вязьма, ул. 25-го Октября, д.2а, торгово-офисный центр, 3 эт., оф. 312.

e-mail: gazeta_avos-ka@mail.ru
avoska-gazeta.ru

ЧАСТНЫЕ ОБЪЯВЛЕНИЯ ПО ТЕЛЕФОНУ:

ВЯЗЬМА: 8 (48131) 4-11-32

ГАГАРИН: 8-906-518-73-01

Ответственность за содержание рекламы, объявлений, номера телефонов и адреса несут рекламодатели и авторы объявлений. Перепечатка объявлений, реклам и информации запрещена. Мнение редакции может не совпадать с мнением авторов публикаций. Газета не вступает в переписку с читателями. Отпечатано в типографии ООО «Газета Авось-ка». Адр.: 216400, г. Десногорск, 2 мкр., Дом быта. Тел. (48153) 3-25-50.

Группа газет АВОСЬ-КА распространяется в Вязьме, Десногорске, Рославле, Гагарине, п. Холм-Жирковском, п. Верхнеднепровском. 16+

Тираж: 999 экз.
Заказ № 480
Индекс издания: В0001
Выпуск № 31
Дата выхода в свет 02.08.2023 г.
Время подписания в печать:
- установленное 17.00
- фактическое 17.00
Цена свободная.

ЭЛЕКТРОННЫЙ АРХИВ группы газет «Авось-ка» можно скачать avoska-gazeta.ru

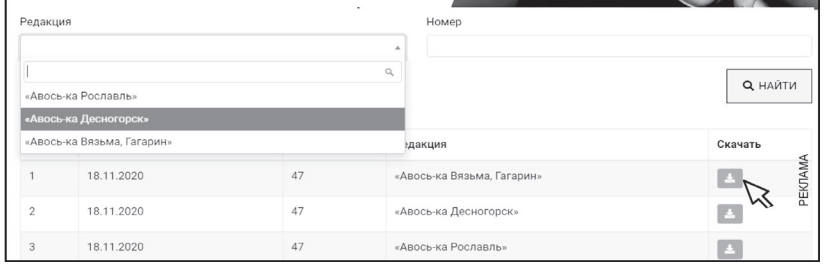

ВНИМАНИЕ! ВНИМАНИЕ! ВНИМАНИЕ!

Оформите подписку на газету «АВОСЬ-КА»!

Стоимость ЭЛЕКТРОННОЙ ПОДПИСКИ (формат PDF):

на полгода - 480 руб.,
на месяц - 80 руб.,
1 номер - 20 руб.

Чтобы подписаться на электронную версию газеты, необходимо сообщить ваш электронный адрес и оплатить необходимую сумму в кассу редакции или переводом на расчетный счет газеты.

УТОЧНИТЬ ИНФОРМАЦИЮ МОЖНО ПО ТЕЛ.: 4-11-32

реклама

ОГИБДД МО МВД РОССИИ «ВЯЗЕМСКИЙ»

СОТРУДНИКИ ОТДЕЛЕНИЯ ГОСАВТОИНСПЕКЦИИ МО МВД РОССИИ «ВЯЗЕМСКИЙ» ОБРАЩАЕТ ВНИМАНИЕ УЧАСТНИКОВ ДОРОЖНОГО ДВИЖЕНИЯ

За январь-июнь 2023 года на территории обслуживания отделения Госавтоинспекции МО МВД России «Вяземский» зарегистрировано 5 ДТП, связанных с наездом на пешехода, в которых погиб 1 человек и 4 получили ранения различной степени тяжести, из 2 несовершеннолетних ребенка.

В целях снижения количества ДТП с участием пешеходов, а также активизации профилактической работы, направленной на предупреждение ДТП данного вида, отделение Госавтоинспекции МО МВД России «Вяземский» в период с 31 июля по 04 августа текущего года проведет профилактическое мероприятие «Пешеход». Главной задачей проводимого мероприятия является профилактика и пресечение нарушений ПДД РФ пешеходами, а также водителями за непредоставление преимущества в движении пешеходам.

Сотрудники Госавтоинспекции настоятельно рекомендуют соблюдать Правила дорожного движения: пешеходы должны пересекать проезжую часть только по пешеходным переходам. Прежде чем переходить проезжую часть, нужно убедиться в безопасности перехода. В целях обеспечения безопасности в вечернее время суток и в условиях недостаточной видимости необходимо использовать на своей верхней одежде, сумках, рюкзаках световозвращающие элементы.

Водителям необходимо быть особенно внимательными при въезде на дворовые территории и при приближении к пешеходным переходам, заблаговременно снижать скорость и пропускать пешеходов на пешеходных переходах.

Убедительно просим всех соблюдать установленные правила поведения на дорогах, проявлять культуру, взаимовежливость и уважительное отношение друг к другу. Помните, автомобиль - источник повышенной опасности. Пренебрежение правилами может привести к непоправимым последствиям.

СМОЛЕНСКАЯ ТАМОЖНЯ

Смоленской таможней в первом полугодии 2023 года по результатам постконтроля перечислено в бюджет более 350 млн рублей

Подразделениями таможенного контроля после выпуска товаров Смоленской таможни в 1-ом полугодии 2023 году проведено 54 проверочных мероприятия, в т.ч. 30 камеральных и выездных таможенных проверок и 24 проверки документов и сведений после выпуска товаров.

«По результатам проверок возбуждено 45 дел об административных правонарушениях, 2 уголовных дела, дополнительно начислено таможенных платежей, пеней и наложено штрафов на сумму около 430 млн рублей, фактически взыскано 356 млн рублей», - сообщил начальник Смоленской таможни Рустам Якубов.

Наиболее результативными формами таможенного контроля стали проверки документов и сведений после выпуска товаров, касающиеся включения в таможенную стоимость лицензионных платежей и маржи. Так, по трем проверкам, проведенным по 3,4 тыс. декларациям с достаточно широкой номенклатурой товаров, суммы доначислений составили более 300 млн рублей.

Сафонов В. Л.

О маркировке товаров на таможенных складах в регионе деятельности Смоленской таможни

Сегодня в мире используются различные виды технологии для маркирования и идентификации товаров и грузов, как в таможенных, так и в логистических целях. Введение маркировки товаров способствует повышению результативности таможенного контроля при обороте товаров, ввезенных на таможенную территорию ЕАЭС, и в целом сокращению объемов нелегального импорта товаров.

Смоленской таможней для средств массовой информации организован пресс-тур, посвященный проведению таможенных операций по маркировке товаров на таможенных складах в регионе деятельности таможенных постов Смоленской таможни.

Участники пресс-тура посетили таможенный склад, который находится в регионе деятельности Заднепровского таможенного поста, где осуществляется маркировка алкогольной продукции, обуви и продукции легкой промышленности.

«В I полугодии 2023 года таможенных складах в регионе деятельности Смоленской таможни промаркировано 2 млн 839 тыс. единиц товаров общим весом 3 тыс. 547 тонн. Это алкогольная продукция, обувь, продукция легкой промышленности, духи и туалетная вода, светильники, шины и покрышки. Маркирование изделий производится на таможенных складах в регионе деятельности Заднепровского, Лонницкого, Кимрского, Ржевского, Стабнинского, и Тверского таможенных постов», - сообщил начальник Смоленской таможни Рустам Якубов.

Категории и количество промаркированных изделий различных товаров на таможенных складах Смоленской таможни:

Количество и вес промаркированных товаров на таможенных складах Смоленской таможни в I полугодии 2023 года:

- 1,6 млн бутылок алкогольной продукции общим весом 2,4 тыс. тонн;
- 840 тыс. пар обуви общим весом 765 тонн;
- 394 тыс. единиц товаров легкой промышленности общим весом 300 тонн;
- 6,5 тыс. шин и покрышек общим весом 89 тонн;
- 1,5 тыс. настольных светильников общим весом 11 тонн.

Шабанов В. О.

Смоленская таможня пресекла контрабанду рыбы на 2,7 млн рублей

Контрабанду более 20 тонн замороженной мойвы с поддельными документами пресекли смоленские таможенники совместно с УФСБ России по Смоленской области.

Автомобиль с товаром остановили в Краснинском районе Смоленской области. Согласно сопроводительным документам в Россию ввозилась слабосоленая замороженная мойва из Белоруссии. Дополнительная проверка показала, предоставленные документы на рыбную продукцию являются поддельными, а фирма-отправитель ликвидирована.

В ходе оперативно-разыскных мероприятий установлено, что фактическим отправителем и получателем товара, а также изготовителем поддельных товаросопроводительных документов является гражданин России, проживающий в Калужской области.

«Поскольку незаконно перемещаемые товары входят в перечень стратегически важных ресурсов, а их стоимость по оценке экспертов составляет более 2,7 млн рублей, Смоленская таможня в отношении гражданина возбудила уголовное дело по ч. 1 ст. 226.1 УК РФ», - сообщил начальник Смоленской таможни Рустам Якубов.

Санкция статьи предусматривает наказание в виде лишения свободы на срок от трех до семи лет со штрафом в размере до одного миллиона рублей. Материалы переданы в Линейный отдел МВД России на станции Смоленск.

Сафонов В. Л.

ПО ПУШКИНСКИМ МЕСТАМ

ЕСТЬ СОЗВУЧИЕ ВЯЗЬМЫ С ВЯЗЁМАМИ

Вязьмичи совершили экскурсию, организованную руководителем Вяземского клуба «Краевед» Еленой Владимировной Свирской, в село Большие Вязёмы, на территории которого находятся Государственный историко-литературный музей А.С. Пушкина «Усадьба Вязёмы» и Государственный историко-литературный музей-заповедник «Усадьба Захарово». Эти пушкинские места связаны также с именем Бориса Годунова, многие исторические факты о котором могут свидетельствовать как об уроженце Вяземской земли.

У входа на территорию «Усадьбы Вязёмы» посетителей встречает памятник А.С. Пушкину, установленный в 1937 году.

Группу вяземских экскурсантов встретил заместитель директора по научной работе Государственного историко-литературного музея А.С. Пушкина «Усадьба Вязёмы» Владимир Анатольевич Сизов. Он провел экскурсию по музейной территории и залам исторических зданий.

Экскурсия началась с осмотра здания конца XVIII века, на месте которого изначально стоял дворец Бориса Годунова. По своему размеру и архитектуре, как пояснил экскурсовод, здание имеет те же черты. Здесь представлены артифакты, найденные при раскопках этого места, которых по причине многих разорений во времена Смутного времени сохранилось очень мало.

Далее экскурсанты проследовали к церкви Преображения (первоначально - Живоначальной Троицы), построенной по указанию Бориса Годунова в 1596-1598 г.г как домовой храм. Переименована в Преображенскую церковь была новым хозяином усадьбы Борисом Голицыным в Петровские времена – по аналогии преображения всего государства. В архитектуре храма просматривается, как сказал экскурсовод «годуновский стиль, очень интересный, и по сути уникальный, сочетающий в себе типичное владимирско-суздальское зодчество с элементами позднего Средневековья конца XVI века, что-то очень древнее и современное на тот момент».

На территории церкви находилось кладбище, надгробия с которых были утрачены в советскую эпоху. Из захоронений в первозданном виде сохранилось только одно – могила с памятником младшего брата А. С. Пушкина Николеньки, который умер в младенчестве.

Пётр Первый пожаловал село Вязёмы в благодарность за заслуги своему не только сподвижнику, но дядьке и воспитателю Борису Алексеевичу Голицыну, бюст которому установлен на территории парка, где также установлен бюст А. С. Пушкину. «Усадьба Вязёмы», как заметил экскурсовод, связана с именем поэта не так ярко, как «Усадьба Захарово». Но Пушкин здесь бывал, был в детстве прихожанином храма Преображения, посещал могилу своего брата. Усадьбой Вязёмы владели люди, ставшие прототипами его произведений. Этим селом многочисленный род Голицыных владел вплоть до революции 1917 года. Здесь был поставлен дворец, разбит парк. От дворцового ансамбля сохранились два флигеля: хозяйственный, где находилась прислуга и дом, где жили и принимали гостей сами хозяева. Конечно, главным строением является Голицынский дворец. Вязьмичи с большим интересом познакомились с его залами и прослушали увлекательный рассказ Владимира Анатольевича Сизова о предметах интерьера, экспонатах, хранящих дух эпохи, представителях рода Голицыных, тесно связанного с императорской фамилией. «Дворец довольно интересный и совершенно не типичной архитектуры ни для того времени, ни для России, - сказал в начале просмотра экскурсовод, - строил его Николай Голицын – правнук Бориса Алексеевича Голицына, построен дворец в стиле раннего французского классицизма – во Франции так уже не строили…Возможно, он позаимствовал этот стиль во время своих путешествий по Франции и Италии…».

Залы дворца оборудованы интерактивными новшествами – оживающими картинами – что особенно впечатлило вязьмичей. На первом этаже при входе в столовую гостей встречает Александр Сергеевич, чудесно появившийся в большом старинном зеркале и приглашающий к посещению дворца. Столовая была одним из главных залов по гостеприимству и приёму, её стены украшают портреты важных особ, в том числе императора Павла I, побывавшего здесь сразу после своей коронации. Николай Голицын устроил ему пышный приём, сцена которого оживает в портрете императора.

Один из залов посвящён Наталье Петровне Голицыной, ставшей прообразом «Пиковой дамы». Из рассказа экскурсовода вязьмичи узнали, что это была очень красивая женщина, которую звали «московской Венерой» и важная особа, окружённая ореолом тайны и мистики, водившая дружбу с Марией Антуанеттой. В Европе она пристрастилась к карточной игре, и однажды сильно проигралась, муж в деньгах ей отказал, и она обратилась к одному из богатейших людей Франции своему другу Сен -Жермену, который, как гласит легенда, денег ей не дал, но подсказал три выигрышных карты: «тройка, семёрка, туз». В этой комнате посетителей ожидает ещё одно чудо – в углублении появляется галлограмма с графиней, сидящей на диване, которая развенчивает измышления Пушкина, называя его просто сочинителем и фантазёром.

Безусловный интерес вызывают и другие комнаты: «Парадный кабинет», «Масонский зал», «Розовая комната», представляющая аксессуары дамских туалетов той эпохи, «Охотничий зал» с чучелами зверей и предметами царской охоты, которая представляла церемониал. Одним из главных залов дворца является библиотека со стеной портретов выдающихся военачальников Отечественной войны 1812 года. Здесь в Вязёмах Кутузов собирал военный совет, на котором шло обсуждение выбора места сражения после Бородинского, но было принято решение об оставлении Москвы.

Далее путь экскурсии пролёг в «Усадьбу Захарово», где вязьмичи посетили усадебный дом бабушки А. С. Пушкина Марии Алексеевны Ганнибал. Подмосковную усадьбу Захарово считают поэтической родиной Пушкина. Здесь прошло его детство, в этих местах поэт впервые увидел красоту русской природы, крестьянские хороводы, услышал народные песни, увидел жизнь провинциального дворянства, здесь формировались его взгляды как национального поэта. Музейные экспозиции расположены на первом этаже усадебного дома, и представляют гостиную с изразцовой печью и портретами бабушки и родителей поэта, скромную столовую, рабочий кабинет, а также детскую комнату и уголок крестьянского быта.

На парковой территории усадьбы Захарово находится памятник Александру Сергеевичу Пушкину в детстве скульптора А. С. Хижняка, поставленный в 1999 году. Облик поэта, возможно сочиняющего свои первые стихи, полон вдохновения. В парке расположен «Фруктовый сад М.А. Ганнибал» с впечатляющим памятником бабушки и внука.

Вязьмичи остались очень довольны экскурсией, возможностью прикоснуться к истории и прогуляться по тем местам, где проходило детство «солнца русской поэзии».

Дм. ЕВГЕНЬЕВ
Фото автора

НОВОСТИ ГОРОДА

Пленум Вяземской районной общественной организации ветеранов (пенсионеров) войны, труда, вооруженных сил и правоохранительных органов состоялся 26 июля

Пленум Вяземской районной общественной организации ветеранов (пенсионеров) войны, труда, вооруженных сил и правоохранительных органов состоялся 26 июля в Культурно-выставочном центре

Основной темой встречи стало: «Задачи и основные направления Вяземской ветеранской организации».

В работе пленума приняли участие :

- Демидова Инна Васильевна - Глава Вяземского района;
- Тыщенко Анатолий Григорьевич - председатель Вяземской районной общественной организации ветеранов (пенсионеров) войны, труда, вооруженных сил и правоохранительных органов.

На встречу пришли ветераны ВОВ, труда, почетные граждане Вязьмы. Собравшиеся активно задавали вопросы, приняли участие в обсуждении доклада и плана работы. Поднимали такие темы, как патриотизм и гражданственность, военно-патриотическое и трудовое воспитание подрастающего поколения.Участие ветеранов в нравственном и патриотическом воспитании подрастающего поколения в наше время имеет огромное значение.

mgorv.ru

Вяземская епархия собрала очередные подарки для наших военнослужащих

Участие в сборе приняли духовенство и прихожане храмов.
Приобретены шуруповёрты, дрели, саморезы, лопаты, пилы, средства личной гигиены , сладости.
Епископ пожелал всем нашим участникам СВО крепкого здоровья и призвал на всех Божие Благословение.
Владыка Сергий поблагодарил всех людей, принявших участие в акции.

Вяземский информационный центр / vk.com/club198220559

ВАЖНАЯ ИНФОРМАЦИЯ

Расписание некоторых поездов в Смоленской области изменятся с 31 июля по 25 августа

В Смоленской области с 31 июля изменится расписание некоторых пассажирских и пригородных поездов в связи с проведением капитального ремонта пути на перегоне Гагарин - Уваровка.

Так, с 31 июля по 25 августа железнодорожники проведут полный цикл работ по капитальному ремонту второго главного пути на участке Гагарин - Уваровка. На период работ движение поездов будет организовано по соседнему пути в реверсивном режиме.

Обращаем внимание пассажиров, что в связи с этим внесены корректировки в расписание скоростных поездов «Ласточка» сообщением Москва – Смоленск, Москва – Минск, а также ряда пригородных поездов, выполняющих рейсы на участках Москва – Вязьма и Вязьма – Смоленск. У них изменится время отправления и прибытия, а также количество остановок на маршруте, некоторые электрички выведут из расписания.

Ознакомиться с изменениями в расписании пассажирских и пригородных поездов можно на вокзалах, остановочных пунктах, официальном сайте ОАО «РЖД» в разделе «Пассажирам» и в мобильном приложении «РЖД Пассажирам».

Кроме того, в указанные дни будет ограничено движение автотранспорта через железнодорожный переезд 161 км, расположенный в районе улицы Железнодорожная посёлка Батюшково Смоленской области. При необходимости железнодорожники будут оказывать содействие для проезда машин экстренных служб на переезде.

Московская железная дорога просит пассажиров и водителей с пониманием отнестись к проводимым работам и планировать поездку заранее.

vyazma.admin-smolensk.ru

АВОСЬ-КА

Телепрограмма, № 31

с 7 августа по 13 августа

ТЕЛЕПРОГРАММА

ул. 25 Сентября, 28а
т. (4812) 31-02-09

ФИРМА «МРАМОР»

ПАМЯТНИКИ ПО НИЗКИМ ЦЕНАМ

ЛЮБОГО РАЗМЕРА из ГРАНИТА; РЕЗНЫЕ; недорогое цветное и ч/б ФОТО НА МЕТАЛЛОКЕРАМИКЕ

ВОЕННО-МЕМОРИАЛЬНЫЙ ОТДЕЛ:
☎ 622-622

РИТУАЛЬНЫЕ УСЛУГИ ПО НИЗКИМ ЦЕНАМ

Для участников войн, пенсионеров МО, МВД, ФСБ, военнослужащих изготовление памятников и ритуальные услуги (для умерших с 12.06.1990 г.) БЕЗВОЗМЕЗДНО

СКИДКИ ДЕЙСТВИТЕЛЬНЫ НА МОМЕНТ ПУБЛИКАЦИИ И ПРЕДОСТАВЛЯЮТСЯ ООО «МРАМОР»

до 1 сентября 2023 г. СКИДКИ до 30%

РЕКЛАМА

НАЙДИТЕ ЛУЧШЕ И ДЕШЕВЛЕ!

ТИПОГРАФИЯ ПРЕДЛАГАЕТ УСЛУГИ ПО ИЗГОТОВЛЕНИЮ ПОЛИГРАФИЧЕСКОЙ ПРОДУКЦИИ

- Бланки от А-6 до А-2
- Журналы
- Книги
- Удостоверения
- Зачетные книжки
- Студенческие билеты
- Папки для адреса

216400, Смоленская обл., г. Десногорск, 2 мкр., Дом Быта. Тел.: 8(48153) 3-25-50, e-mail: avds@mail.ru

РЕКЛАМА

ЭЛЕКТРОННЫЙ АРХИВ группы газет «Авось-ка» можно скачать

avoska-gazeta.ru

РЕКЛАМА

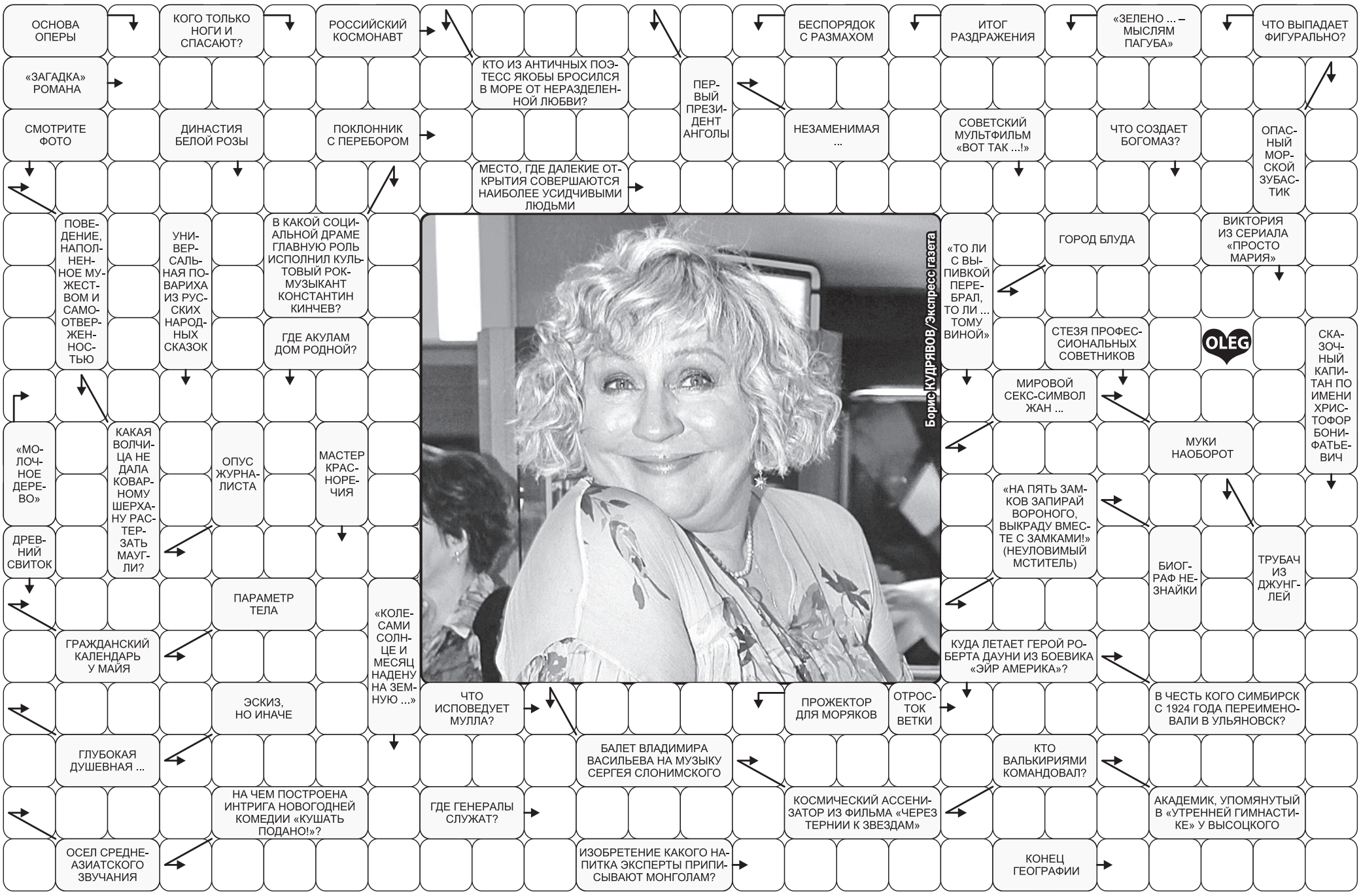

БОЕВИК

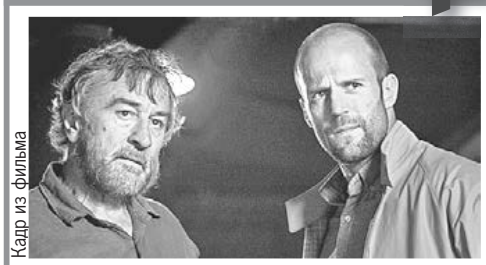
Кадр из фильма

«Профессионал»

Бывший наемник Дэнни Брайс уже год не работает по профессии и живет спокойной жизнью. Все меняется, когда он узнает, что его бывший напарник попал в плен к арабскому шейху. Чтобы помочь другу, Дэнни нужно выполнить «заказ» шейха... **В ролях:** Джейсон Стэйтем, Клайв Оуэн.

ПОНЕДЕЛЬНИК, 7 АВГУСТА, 20.00

МЕЛОДРАМА

Кадр из фильма

«Услышать музыку души»

Лиза Грушина способна по фотографиям влюбленных определить, подходят ли они друг другу. Однажды она отказывается признавать парой сорокалетнего мужчину и его предполагаемую невесту, вызвав у посетителя взрыв негодования и ненависти… **В ролях:** Ирина Пегова, Андрей Чернышов.

СУББОТА, 12 АВГУСТА, 14.45

ДРАМА

Кадр из фильма

«Последний император»

1908 год, империя Цин. Трехлетний Пу И становится императором Поднебесной. К императору-ребенку относятся как к божеству. Он может делать все, кроме одного - покидать пределы дворца. До Запретного города не долетает ветер перемен... **В ролях:** Кэри-Хироюки Тагава, Рюити Сакамото.

ПОНЕДЕЛЬНИК, 7 АВГУСТА, 0.00

БОЕВИК

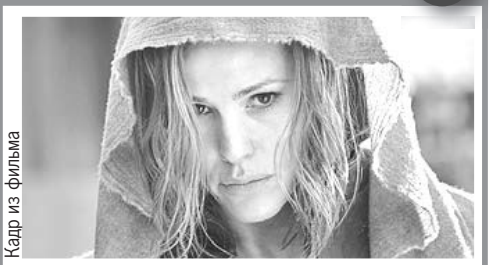
Кадр из фильма

«Багровая мята»

На глазах у молодой матери Райли Норт расстреливают всю ее семью. С тяжелейшими ранениями выживает только она. Следующие пять лет жизни женщина посвящает подготовке к великой мести, чтобы расправиться с бандитами и продажными полицейскими… **В ролях:** Дженнифер Гарнер, Джон Галлахер-мл.

ПЯТНИЦА, 11 АВГУСТА, 19.00

Источник kp.ru

ПОНЕДЕЛЬНИК, 7 АВГУСТА

В ТВ-ПРОГРАММЕ ВОЗМОЖНЫ ИЗМЕНЕНИЯ, РЕДАКЦИЯ ОТВЕТСТВЕННОСТИ НЕ НЕСЕТ.

1

05.00 Телеканал «Доброе утро»
09.00, 12.00, 15.00, 03.00 Новости
09.20, 00.00 «АнтиФейк». 16+
10.00 «Жить здорово!» 16+
10.50, 12.15, 15.15, 16.50, 18.30 Информационный канал. 16+
16.00 «Мужское / Женское». 16+
18.00 Вечерние новости
19.55 «Куклы наследника Тутти». 16+
21.00 «Время»
22.00 Т/с «Казанова» 16+
23.00 «Большая игра». 16+
00.40 Подкаст.Лаб «Пусть не говорят, пусть читают» 16+
01.20 Подкаст.Лаб «Космические истории» 16+
02.00 Подкаст.Лаб «Неформат» 16+
02.40, 03.05 Подкаст.Лаб «Легкие деньги» 16+
03.20 Подкаст.Лаб «Антропология» 16+
03.55 Подкаст.Лаб «Жизнь замечательных» 16+

РОССИЯ 1

05.00, 09.30 Утро России
09.00, 14.30, 21.05 Вести. Местное время
09.55 О самом главном. 12+
11.00, 14.00, 16.00, 20.00 Вести
11.30, 17.30 «60 минут». 12+
14.55 Т/с «Годунов» 16+
16.30 «Малахов». 16+
21.20 Т/с «Ловец снов» 12+
23.15 Вечер с Владимиром Соловьёвым. 12+
02.00 Х/ф «Семнадцать мгновений весны» 12+
04.47 Перерыв в вещании

НТВ

04.45 Т/с «Улицы разбитых фонарей» 12+
06.30 «Утро. Самое лучшее». 16+
08.00, 10.00, 13.00, 16.00, 19.00, 23.35 «Сегодня»
08.25, 10.35 Т/с «Лесник. Своя земля» 16+
13.25 «Чрезвычайное происшествие» 16+
14.00 Т/с «Скорая помощь» 16+
16.45 Т/с «Зимородок» 16+
20.00, 00.00 Т/с «Степные волки» 16+
00.35 «Основано на реальных событиях». 16+
01.20 Т/с «Дикий» 16+
04.20 Т/с «Агентство скрытых камер» 16+

5

05.00, 09.00, 13.00, 17.30 «Известия». 16+
05.25, 06.15, 07.10 Т/с «Купчино» 16+
08.10, 09.30, 09.45, 10.55, 11.55 Х/ф «Пустыня» 16+
08.55 «Знание - сила». 0+
13.30, 14.25, 15.25, 16.25 Т/с «Морские дьяволы-4» 16+
18.00, 18.55, 19.45, 20.40, 21.25, 02.00, 02.40 Т/с «След» 16+
22.20, 23.10, 00.30, 01.15 Т/с «Свои-4» 16+
00.00 «Известия. Итоговый выпуск». 16+
03.15, 04.10 Т/с «Прокурорская проверка» 16+

ТВЦ

06.00 «Настроение». 12+
08.20, 00.30, 02.55 «Петровка, 38». 16+
08.35 Х/ф «Не в деньгах счастье» 12+
10.30 Д/ф «Рина Зелёная. 12 историй со счастливым концом» 12+
11.30, 14.30, 17.50, 22.00, 00.00 События. 16+
11.50 Т/с «Частный детектив Татьяна Иванова» 12+
13.40, 05.20 «Мой герой». 12+
14.45 Город новостей 16+
15.00, 03.10 Т/с «Анатомия убийства» 12+
16.55 Хроники московского быта. 12+
18.15 Х/ф «Синичка» 16+
22.35 «10 самых...» 16+
23.05 «Знак качества». 16+
00.45 Д/ф «Дряхлая власть» 16+
01.30 Д/ф «90-е. Уроки пластики» 16+
02.15 Д/с «Герои и жертвы холодной войны» 12+
04.40 Д/ф «Владимир Конкин. Искушение славой» 16+
05.55 Перерыв в вещании

РЕН

05.00, 18.00, 02.15 «Самые шокирующие гипотезы». 16+
06.00 «С бодрым утром!» 16+
08.30, 12.30, 16.30, 19.30, 23.00 «Новости». 16+
09.00 «Военная тайна» с Игорем Прокопенко. 16+
11.00 «Как устроен мир с Тимофеем Баженовым». 16+
12.00, 16.00, 19.00 Информационная программа 112. 16+
13.00 «Загадки человечества с Олегом Шишкиным». 16+
14.00 «Невероятно интересные истории». 16+
15.00 «Засекреченные списки». 16+
17.00, 03.05 «Тайны Чапман». 16+
20.00 Х/ф «Профессионал» 16+
22.15 «Водить по-русски». 16+
23.30 «Документальный спецпроект». 16+
00.30 Х/ф «Последний шанс» 18+

СТС

06.00, 05.50 Ералаш. 0+
06.30 М/с «Простоквашино» 0+
07.15 М/с «Ну, погоди! Каникулы» 6+
08.00 Уральские пельмени. 16+
08.25 Взрослым не понять. 12+
09.25 Т/с «Ивановы-ивановы» 12+
19.00, 19.30 Т/с «Пять с плюсом» 12+
20.00 «Двое: я и моя тень» 12+
22.05 «Любовники» 16+
00.10 «После. Глава 2» 16+
02.05 «После. Глава-3» 18+
03.35 Т/с «Погнали» 16+
04.45 «6 кадров» 16+
05.20 М/ф «Мультфильмы» 0+

ТВ3

06.00, 09.15 Утренние гадания. 16+
06.15, 04.00 М/ф «Мультфильмы» 0+
07.15, 00.45 Т/с «Полнолуние» 16+
08.15, 08.45, 15.45, 16.15, 16.45, 17.30, 18.00 Д/с «Слепая» 16+
09.30, 10.00, 10.45 Гадалка. 16+
11.15, 11.45 Знаки судьбы. 16+
12.15 Хорошие новости с Василисой Володиной. 16+
12.30 Мистические истории. 16+
13.30, 14.00 Т/с «Толкователь снов» 16+
14.30 Вернувшиеся. 16+
18.30, 19.30 Т/с «Тест на беременность» 16+
20.30 Х/ф «Взаперти» 16+
22.15, 23.30 Т/с «Императрица Ки» 16+
01.30, 02.15, 03.00 Д/с «Тайные знаки» 16+

ТНТ

07.00, 08.00, 09.00 «Однажды в России. Спецдайджесты-2023». 16+
09.30, 11.00, 12.30, 14.00, 15.30 «Экстрасенсы. Битва сильнейших». 16+
17.00, 18.00, 19.00 Т/с «Если сильно полюбишь» 16+
20.00, 20.30, 21.00 Т/с «257 причин, чтобы жить-2» 16+
21.30 Х/ф «Мой любимый враг» 16+
23.35, 00.40 Т/с «Проект «Анна Николаевна» 18+
01.40, 02.30 «Импровизация. Команды». 16+
03.20, 04.05 «Студия «Союз». 16+
04.55, 05.40, 06.30 «Импровизация». 16+

МАТЧ!

06.00 «Кто кого?» 12+
06.30 «Всё о главном». 12+
07.00, 12.50, 02.45 Новости
07.05, 16.45, 18.55, 21.45 Все на Матч! 12+
10.00, 12.30 Специальный репортаж. 12+
10.20 Футбол. Чемпионат мира. Женщины. 1/8 финала. Прямая трансляция из Австралии
12.55 «Есть тема!» 12+
14.25 Хоккей. Лига Ставок. «Авангард» (Омск) - Сборная России. Sochi Hockey Open. Прямая трансляция
16.55 Баскетбол. Россия - Иран. Товарищеский матч. Мужчины. Прямая трансляция из Перми
19.25 Хоккей. Лига Ставок. ХК «Сочи» - «Адмирал» (Владивосток). Sochi Hockey Open. Прямая трансляция
22.45 Д/ф «Тренер. Анатолий Рахлин» 12+
23.50 Футбол. МИР Российская Премьер-Лига. Обзор тура. 0+
00.45 Футбол. Чемпионат мира. Женщины. Обзор. 0+
01.15 «Лучшие из лучших». 12+
02.50 Велоспорт. Чемпионат мира. Трансляция из Шотландии. 0+
04.00 Пляжный волейбол. Чемпионат Европы. Женщины. Финал. Трансляция из Австрии. 0+
05.00 регби. Чемпионат России. Женщины. Финал. Трансляция из Москвы. Пляжное. 0+
05.30 регби. Чемпионат России. Мужчины. Финал. Трансляция из Москвы. Пляжное. 0+

ОТР

06.00 Х/ф «Чайка» 12+
07.30, 11.00, 17.00 «Календарь». 12+
08.00, 08.30, 09.00, 09.30, 10.00, 13.00, 14.00, 15.00, 19.00 Новости
08.05, 08.35, 09.05, 09.35 ОТРажение-1. 12+
10.10, 11.25, 22.45 Т/с «Пётр Лещенко. Всё, что было...» 12+
12.20 «Вспомнить всё». 12+
12.45 «Большая страна: открытие». 12+
13.10, 14.05 ОТРажение-2. 12+
15.10 Х/ф «Деловые люди» 12+
16.30 «Один день из жизни врача». 12+
17.25 М/ф «Художник и хулиганы» 12+
17.35 Д/с «Свет и тени» 16+
18.05 Т/с «У вас будет ребёнок...» 12+
19.20 ОТРажение-3. 12+
21.00 Х/ф «Взятки гладки» 12+
00.25 Д/ф «Той дорогой...» 12+
01.20 ОТРажение. Главное. 12+
05.30 «Сделано с умом». 12+

ДОМАШНИЙ

06.30, 05.35 По делам несовершеннолетних. 16+
08.00 Давай разведёмся! 16+
09.00 Тест на отцовство. 16+
11.15, 23.00 Д/с «Понять. Простить» 16+
12.30, 00.15 Д/с «Порча» 16+
13.00, 00.45 Д/с «Знахарка» 16+
13.35, 01.15 Д/с «Верну любимого» 16+
14.10, 01.45 Д/с «Голоса ушедших душ» 16+
14.45 Х/ф «Ради жизни» 16+
19.00 Х/ф «Долгая дорога к счастью» 16+
02.10 Т/с «За первого встречного» 16+

МИР

05.00 М/ф «Мультфильмы» 6+
05.25, 10.10, 03.45 Т/с «Братаны-3» 16+
10.00, 13.00, 16.00, 18.30, 02.20 Новости
13.15 «Дела судебные. Деньги верните!» 16+
14.10 «Дела судебные. Битва за будущее». 16+
15.05 «Дела судебные. Новые истории». 16+
16.15 «Приговор!?» 16+
17.10 «Мировое соглашение». 16+
18.50 «Игра в кино». 16+
21.35 «Назад в будущее». 16+
22.25 «Всемирные игры разума». 16+
23.00 Х/ф «Свой среди чужих, чужой среди своих» 16+
00.45 «Наше кино. История большой любви». 16+
01.10 Х/ф «Свадьба» 16+
02.35 «Дословно». 6+
02.45 [Не]Фантастика. 12+
03.00 «Любовь без границ». 16+

ДОМ КИНО

06.00 М/с «Три кота» 6+
06.25 М/ф «Иван Царевич и Серый Волк-3» 6+
07.50 М/ф «Иван Царевич и Серый Волк-4» 6+
09.30 М/ф «Иван Царевич и Серый Волк-5» 6+
10.55 М/ф «Три богатыря и наследница престола» 6+
12.30 М/ф «Три богатыря на дальних берегах» 6+
13.55 Т/с «Сваты» 16+
21.00 Т/с «Последний мент» 16+
00.20 Т/с «Нюхач» 18+
03.05 Х/ф «Любовь с ограничениями» 16+
04.45 Х/ф «Про любоff» 16+

ПЯТНИЦА!

05.00, 05.05, 05.10 М/с «Простоквашино» 12+
05.20, 06.00, 03.00, 03.40 Т/с «Жестокий Стамбул» 16+
06.40, 02.30, 04.20 Пятница News. 16+
07.20 Т/с «Чисто английское убийство» 12+
09.30, 10.30, 12.30, 13.40, 14.40, 15.50, 16.50 На ножах. 16+
11.30 Кулинарные детективы. 16+
18.10, 19.00, 19.50, 20.50, 21.50, 22.30, 23.30 Черный список. 16+
00.00 Х/ф «Последний император» 16+
04.45, 04.50 М/с «Ну, погоди! Каникулы» 0+

РЕГИОН 67

06.30, 07.30, 08.30, 12.00, 16.00 Программа «Новости недели» 12+
07.05, 10.20 Передача «Новое клёвое. Спецвыпуск» 6+
07.20, 16.35 М/с «Дракоша Тоша» 0+
08.05, 10.35 М/с «Джинглики» 0+
09.05 М/ф «Малыш лев» 6+
10.50, 19.15 Программа «Смоленская площадь» 12+
11.05, 04.30 Передача «Король Гриля» 12+
12.35 Т/с «Принц Сибири» 12+
13.25 Программа «Диалоги» 12+
14.00 М/с «Цветняшки» 0+
14.15 Х/ф «А вот и она» 12+
16.40, 02.35 Т/с «Майор и магия» 16+
17.25 Д/ф «Галапагосы: На краю земли» 6+
18.20, 03.45 Т/с «Курортный роман» 16+
19.30, 23.00, 03.15 Программа «Новости «Регион.67» 12+
19.55 Т/с «Учителя» 12+
20.55 Х/ф «Брюс Ли: Рождение Дракона» 16+
22.35 Передача «Земля. Территория загадок - 2» 12+
23.25 Х/ф «Высокие отношения. 1-2 серия» 12+
01.15 Х/ф «Акваланги на дне» 0+
04.55 Х/ф «Фиктивный брак» 12+

ТЕЛЕКАНАЛ ЗВЕЗДА

04.35 Т/с «Не хлебом единым» 16+
07.00 «Сегодня утром». 12+
09.00, 13.00, 17.00, 19.00 Новости дня. 16+
09.15, 21.00 «Открытый эфир». 16+
11.00, 02.20 Х/ф «Посейдон» спешит на помощь» 12+
12.20, 13.25, 15.05, 17.15 Т/с «На углу, у Патриарших...» 16+
15.00 Военные новости. 16+
18.00 Д/с «Вторая мировая: пламя и сталь» 16+
18.50 «Специальный репортаж». 16+
19.55 «По горячим следам». 16+
20.10 Д/с «Загадки века» 12+
22.45 «Между тем» с Наталией Метлиной. 12+
23.15 Х/ф «Парашютисты» 12+
01.15 Х/ф «Свидетельство о бедности» 12+
03.25 Х/ф «Вход через окно» 16+

АВТОРЫНОК

ВЯЗЬМА (КОД - 48131)

ОТЕЧЕСТВЕННЫЕ АВТОМОБИЛИ

М-2140, 86г.в., хор/сост, п. Угра. 4-15-90, 8-902-132-7166

ВАЗ-2105 05г.в., бенз., 35т.км., идеал/сост., синий, 150000р. 8-966-166-3331, 8-965-263-3350.

Ваз-2113. 8-905-162-1929

Волга 31105 02г.в., 60000р. 8-905-696-2295

Лада Иксрэй, 17г.в., полн/комплек., 80 тыс.км, 8-910-727-2200.

Волга 31105, 06г.в., 8-905-696-2295

Нива-2131, 98г.в., 5дверей, на ходу, треб/влож. по сварке, 85000р. Или МЕНЯЮ. 8-951-718-6113

Нива 2121, 13г/в., идеальн/сост. 8-910-786-0327.

Нива 21213, 98г.в., сине-зеленый, хор/сост., эл/ст/подъемники, музыка, бензин, 150000р. 8-904-363-3442

Ваз-21214 02г.в., 91т.км., 260000р. 8-910-784-2152, 8-961-013-727 с 7:00 до 9:00; с 19:00 до 21:00

Нива 95г.в., КПП-4, на ходу, 95т.р. 8-951-706-5798.

Нива Chevrelet 08г.в., дв. 1,7л., пр. 92,2т.км., 300.р., торг. 8-910-117-3300

Нива Chevrelet 13г.в., 5-26-16

ИЖ 2717223, фургон, 92г.в., 1,8л., 90л/с, «красный гранат», хор/сост. 8-920-312-4622

УАЗ 31512, 03г.в., пр. 51т.км., хор/состояние. 8-910-110-7750.

УАЗ-31519 06г.в., «Хантер». 8-961-139-8633

УАЗ 452 «Д», бортовой, дв.2410, покрашен, хор/сост, док-ты, хор/резина, з/ч, 160000р. 8-910-789-4708

ИНОМАРКИ

Daewoo Matiz 08г.в., золотистый, хор/сост, перед/ст/подъем., кондиционер, 165т.р. 8-903-698-3212.

Volkswagen Polo 99г.в., хэтчбек, 120т.р., торг. 8-961-137-6482.

Volkswagen Passat E591УК67 98г.в., снят с учета, 107л/с, полный комплект, 30000р. 8-910-727-0063

Hyundai IX-35 13г.в., 20АТ, 150л/с, 98т.км., коричневый, гараж/хран., или меняю на 1к.кв. до 3эт., 1050000р. 8-905-695-4241.

Hyundai Solaris, бел., 123л/с., бензин, перед/привод, 4-х дверн., не бит, не краш., 2 владельца по ПТС, шипов/рез. R-16, лет/рез. на диск. R15, 100тыс.км., 480т.р. 8-960-590-7037.

Hyundai Tucson 08г.в., п/привод, дизель, без ДТП, Корея, 740т.р. 8-910-117-3043.

Hyundai Accent 95г/в. 8-903-698-1962.

Renault Megane 09г/в., универс., серебрист/металлик, диз., 130тыс.км., 370т.р., торг. 8-903-892-5117.

Renault Logan 07г.в., седан, черный, дв. 1,4 инж., на полном ходу, без влож., 245т.р. 8-950-706-7817.

Renault Logan 15г.в., 200т.км., состояние «сел и поехал», 300т.р. 8-929-083-0194.

Renault Logan 07г.в., серебро, дв. 1,6, отл/сост, оцинк., 250т.р. 8-960-591-7505.

Renault Fluence 12г.в., дв. бензин, 2,0л., МКПП-6, комплект/люкс, климат контроль, сигнализ. с обр/связью, 650000р. торг. 8-910-717-3375

Renault Sandero 19г.в., 10,5т.км., зимой не эксплуатировалась, 1000000р., торг. 8-951-714-3848

Opel Astra GTC, 08г.в., без вложений, 350т.р., торг. 8-915-639-0134

Kia Picanto 16г.в., 1 хоз., дв. 1,3, АКПП, белый, состояние нового авто, 860т.р. 8-903-893-2283.

Kia Spectra 07г.в., седан, «Вишневый», дв 1,6, 101л/с, МКПП, отл/сост., 300т.р. 8-910-718-0787.

Kia Sportage 2018/09г.в, 36т.км дизель, 2л., передний привод, черный, не бит, не крашен, куплен в Корее, 2350000р. 8-999-224-5788

Mazda 93г.в., красный, АКПП, 50т.р. 8-906-667-8095.

Nissan Note (E12 рестайлинг), 18г.в., 98т.км., гибрид, электр., заряжает сама себя, расход 2,7л/100км, куплена на аукционе в Японии, в России без владельцев, уник/комплектация, 1350000р. 8-905-697-4260

TOYOTA RAV4 97г.в., универсал, цвет «вишня», АКПП, неисправна коробка, 250000р., 8-961-135-5649

ГРУЗОВЫЕ

Фотон, 2008г.в., фургон цельнометалл., 2х4,5м, 3 тонны, дв.парнер, 1 хоз, 650000р. 8-910-711-1496

Болотоход на гусенечном ходу, самодел., 180000р. 8-951-706-5798.

УАЗ «Бухпнка» на з/ч, без док-ов, 60т.р. 8-951-706-5798.

Соболь 07г.в., 7мест, 140л/с, 1 хоз., 300т.р. 8-910-723-5082,

Mercedes-Спринтер, 07г/в., микроавтоб., 700т.р. 8-903-892-5117.

Газ-3307, 07г.в., белый, борт., хор/сост, 150т.р. 8-964-617-3726.

Газ-3307, 93г.в., синий, борт., Моск/учет, 55т.р. 8-964-617-3726.

Газон, будка, 09г.в., бензин, не на ходу, под востано., док-ты, 100т.р., торг. 8-915-639-0134.

Трактор Т-40 с воздуш/охлажд.; плуг 3-х корпусн. с бороной; культиватор; коса-вертушка; копалка; бульдозер (чистка снега); телега 4-х осная с самосбрасывателем, 250т.р. 8-910-112-2266.

Трактор Т-16 МГ. 8-910-786-1173, 8-960-582-3876.

Трактор Т-40, 84г.в., раб/сост., 200000р., торг. 8-920-315-7680.

Трактор МТЗ-80, отвал бульдозера, плуг 2-х корп. 8-910-729-9724

Трактор МТЗ-80, насос топливный, плуг. 8-910-729-9724

Трактор МТЗ-80, КУН; культиватор; плуг. 8-911-098-5750

Трактор МТЗ-82, 05г/в., вложен. не треб. 8-910-786-0327.

Телега тракторн. ПТС4, сост/хор. 8-910-786-0327.

Телега навозоразбр. на трактор МТЗ, ЮМЗ, 35000р. 8-964-617-3726.

Прицеп оцинкованный, самосвал, для л/а, фаркоп, грузопод. до 750кг.,. 8-906-668-5377.

Прицеп к л/а, 220х140, в хор.сост., 32т.р. 8-910-782-3085, 8-48131-3-83-09.

Прицеп к л/а, б/у, без док-ов., 6000р. 8-910-725-3627

Прицеп БЕЛАЗ 8120, новый. 8-951-700-0030.

Прицеп, цена договорная. 8-909-257-2014

Кун на трактор МТЗ-82, новый, в сборе, 180т.р. 8-964-617-3726.

Плуги к мотоблоку «Нева», колеса, прицеп, 10т.р. 8-904-367-8547

Плуг д/мотоблока, окучник, жел/колеса с захватами 4шт., комплект фрез, 8т.р. 8-910-725-3627.

ВТОРНИК, 8 АВГУСТА

1

05.00 Телеканал «Доброе утро»
09.00, 12.00, 15.00, 03.00 Новости
09.20, 00.00 «АнтиФейк». 16+
10.00 «Жить здорово!» 16+
10.50, 12.15, 15.15, 16.50, 18.30 Информационный канал. 16+
16.00 «Мужское / Женское». 16+
18.00 Вечерние новости
19.55 «Куклы наследника Тутти». 16+
21.00 «Время»
22.00 Т/с «Казанова» 16+
23.00 «Большая игра». 16+
00.40 Подкаст.Лаб «Собрались с мыслями» 16+
01.20 Подкаст.Лаб «Произвольная программа» 16+
02.00 Подкаст.Лаб «Мелодии моей жизни» 16+
02.40, 03.05 Подкаст.Лаб «Все хотят летать» 16+
03.20 Подкаст.Лаб «20 лет спустя» 16+
03.55 Подкаст.Лаб «Не лыком шиты» 16+

РОССИЯ 1

05.00, 09.30 Утро России
09.00, 14.30, 21.05 Вести. Местное время
09.55 О самом главном. 12+
11.00, 14.00, 16.00, 20.00 Вести
11.30, 17.30 «60 минут». 12+
14.55 Т/с «Годунов» 16+
16.30 «Малахов». 16+
21.20 Т/с «Ловец снов» 12+
23.15 Вечер с Владимиром Соловьёвым. 12+
02.00 Х/ф «Семнадцать мгновений весны» 12+
04.00 Т/с «Семейный детектив» 12+

НТВ

04.50 Т/с «Улицы разбитых фонарей» 12+
06.30 «Утро. Самое лучшее». 16+
08.00, 10.00, 13.00, 16.00, 19.00, 23.35 «Сегодня»
08.25, 10.35 Т/с «Лесник. Своя земля» 16+
13.25 «Чрезвычайное происшествие» 16+
14.00 Т/с «Скорая помощь» 16+
16.45 Т/с «Зимородок» 16+
20.00, 00.00 Т/с «Степные волки» 16+
00.35 «Основано на реальных событиях». 16+
01.20 Т/с «Дикий» 16+
04.15 Т/с «Агентство скрытых камер» 16+

5

05.00, 09.00, 13.00, 17.30 «Известия». 16+
05.25, 06.05, 06.55, 07.45 Т/с «Купчино» 16+
08.40, 09.30, 10.10, 11.10, 12.05 Т/с «Белая ночь» 16+
08.55 «Знание - сила». 0+
13.30, 14.25, 15.25, 16.25 Т/с «Морские дьяволы-4» 16+
18.00, 18.55, 19.55, 20.40, 21.25, 02.00, 02.35 Т/с «След» 16+
22.20, 23.10, 00.30, 01.15 Т/с «Свои-4» 16+
00.00 «Известия. Итоговый выпуск». 16+
03.15, 04.05 Т/с «Прокурорская проверка» 16+

ТВЦ

06.00 «Настроение». 12+
08.20, 00.30, 02.50 «Петровка, 38». 16+
08.40 Х/ф «Не в деньгах счастье» 12+
10.40 Д/ф «Люсьена Овчинникова. Улыбка сквозь слёзы» 16+
11.30, 14.30, 17.50, 22.00, 00.00 События. 16+
11.50 Т/с «Частный детектив Татьяна Иванова» 12+
13.40, 05.20 «Мой герой». 12+
14.45 Город новостей 16+
15.00, 03.05 Т/с «Анатомия убийства» 12+
16.55, 01.25 Хроники московского быта. 12+
18.10 Х/ф «Синичка» 16+
22.35 «10 самых...» 16+
23.05 Д/ф «90-е. Жёны миллионеров» 16+
00.45 Д/ф «90-е. Ликвидация шайтанов» 16+
02.10 Д/с «Герои и жертвы холодной войны» 12+
04.35 Д/ф «Робер Оссейн. Жестокий романтик» 16+

ТСН

05.00, 18.00, 02.50 «Самые шокирующие гипотезы». 16+
06.00 «С бодрым утром!» 16+
08.30, 12.30, 16.30, 19.30, 23.00 «Новости». 16+
09.00 «Военная тайна» с Игорем Прокопенко. 16+
10.00 «СОВБЕЗ». 16+
11.00 «Как устроен мир с Тимофеем Баженовым». 16+
12.00, 16.00, 19.00 Информационная программа 112. 16+
13.00 «Загадки человечества с Олегом Шишкиным». 16+
14.00 «Невероятно интересные истории». 16+
15.00 «Засекреченные списки». 16+
17.00, 03.35 «Тайны Чапман». 16+
20.00 Х/ф «По соображениям совести» 16+
22.45 «Водить по-русски». 16+
23.30 «Знаете ли вы, что?» 16+
00.30 Х/ф «Ярость» 18+

СТС

06.00, 05.50 Ералаш. 0+
06.30 М/с «Простоквашино» 0+
07.15 М/с «Ну, погоди! Каникулы» 6+
08.00 «Континуум» 16+
10.05 «Конан-варвар» 16+
12.20 «Новый человек-паук» 12+
15.00 «Новый человек-паук. Высокое напряжение» 16+
17.55, 18.25 Т/с «Пять с плюсом» 12+
19.00, 19.30 Т/с «Пять с плюсом» 12+
20.00 «Звёздная пыль» 16+
22.40 «Три орешка для золушки» 6+
00.20 «Чужой. Завет» 16+
02.35 Т/с «Погнали» 16+
04.35 «6 кадров» 16+
05.20 М/ф «Мультфильмы» 0+

ТВ3

06.00, 09.15 Утренние гадания. 16+
06.15, 04.00 М/ф «Мультфильмы» 0+
07.15, 01.00 Т/с «Полнолуние» 16+
08.15, 08.45, 15.45, 16.15, 16.45, 17.30, 18.00 Д/с «Слепая» 16+
09.30, 10.00, 10.45 Гадалка. 16+
11.15, 11.45 Знаки судьбы. 16+
12.15 Хорошие новости с Василисой Володиной. 16+
12.30 Мистические истории. 16+
13.30, 14.00 Т/с «Толкователь снов» 16+
14.30 Герои. 16+
18.30, 19.30 Т/с «Тест на беременность» 16+
20.30 Х/ф «Чистильщик» 16+
22.15, 23.30 Т/с «Императрица Ки» 16+
01.30, 02.30, 03.15 Д/с «Далеко и еще дальше с Михаилом Кожуховым» 16+

ТНТ

07.00, 08.00 «Однажды в России. Спецдайджесты-2023». 16+
09.00, 09.30, 10.00, 10.30, 11.00, 11.30, 12.00, 12.30, 13.00, 13.30, 14.00, 14.30 Т/с «Интерны» 16+
15.00, 15.30, 16.00, 16.30, 17.00, 17.30, 18.00, 18.30, 19.00, 19.30 Т/с «Саша-Таня» 16+
20.00, 20.30, 21.00 Т/с «257 причин, чтобы жить-2» 16+
21.30 Х/ф «Любовь как бестселлер» 16+
23.50, 00.55 Т/с «Проект «Анна Николаевна» 18+
01.50, 02.40 «Импровизация. Команды». 16+
03.25, 04.15 «Студия «Союз». 16+
05.00, 05.50, 06.35 «Импровизация». 16+

МАТЧ!

06.00, 14.25 «Кто кого?» 12+
06.30 «Наши иностранцы». 12+
07.00, 14.55, 02.45 Новости
07.05, 15.00, 23.15 Все на Матч! 12+
10.00 Специальный репортаж. 12+
10.20, 00.45 География спорта. 12+
10.50 Футбол. Чемпионат мира. Женщины. 1/8 финала. Прямая трансляция из Австралии
13.00 «Есть тема!» 12+
15.30 Футбол. «Урал» (Екатеринбург) - «Ростов» (Ростов-на-Дону). FONBET Кубок России. Прямая трансляция
18.15 Футбол. «Рубин» (Казань) - «Локомотив» (Москва). FONBET Кубок России. Прямая трансляция
20.30 Футбол. «Спартак» (Москва) - «Пари НН» (Нижний Новгород). FONBET Кубок России. Прямая трансляция
00.15 Футбол. Чемпионат мира. Женщины. Обзор. 0+
01.15 «Лучшие из лучших». 12+
02.50 Велоспорт. Чемпионат мира. Трансляция из Шотландии. 0+
04.00 Пляжный волейбол. Чемпионат Европы. Мужчины. Финал. Трансляция из Австрии. 0+
05.00 Стрельба из лука. Чемпионат мира. Трансляция из Германии. 0+

ОТР

06.00 «Коллеги». 12+
06.40, 18.05 Т/с «У вас будет ребёнок...» 12+
07.30, 11.00, 17.00 «Календарь». 12+
08.00, 08.30, 09.00, 09.30, 10.00, 13.00, 14.00, 15.00, 19.00 Новости
08.05, 08.35, 09.05, 09.35 ОТРажение-1. 12+
10.10, 11.25, 22.45 Т/с «Пётр Лещенко. Всё, что было...» 12+
12.20 «Моя история». 12+
12.45 «Песня остаётся с человеком». 12+
13.10, 14.05 ОТРажение-2. 12+
15.10 Х/ф «Взятки гладки» 12+
17.25 М/ф «Пишто уезжает» 12+
17.35, 05.30 «Сделано с умом». 12+
19.20 ОТРажение-3. 12+
21.00 Х/ф «Господин оформитель» 16+
00.30 Д/ф «Вторая Мировая война и кино» 12+
01.20 ОТРажение. Главное. 12+

ДОМАШНИЙ

06.30, 06.00 По делам несовершеннолетних. 16+
07.55 Давай разведёмся! 16+
08.55 Тест на отцовство. 16+
11.10, 23.30 Д/с «Понять. Простить» 16+
12.25, 00.45 Д/с «Порча» 16+
12.55, 01.15 Д/с «Знахарка» 16+
13.30, 01.45 Д/с «Верну любимого» 16+
14.05, 02.10 Д/с «Голоса ушедших душ» 16+
14.40 Х/ф «Обманутые надежды» 16+
19.00 Х/ф «Хрустальная королева» 16+
02.35 Т/с «За первого встречного» 16+

МИР

05.00, 10.10, 03.45 Т/с «Братаны-3» 16+
10.00, 13.00, 16.00, 18.30, 02.20 Новости
13.15 «Дела судебные. Деньги верните!» 16+
14.10 «Дела судебные. Битва за будущее». 16+
15.05 «Дела судебные. Новые истории». 16+
16.15 «Приговор!?» 16+
17.10 «Мировое соглашение». 16+
18.50 «Игра в кино». 16+
21.35 «Назад в будущее». 16+
22.25 «Всемирные игры разума». 16+
23.00 Х/ф «Тайна «Черных дроздов» 16+
00.30 «Наше кино. История большой любви». 16+
00.55 Х/ф «Девушка спешит на свидание» 16+
02.35 «Евразия. Регионы». 12+
02.45 [Не]Фантастика. 12+
03.00 «Любовь без границ». 16+

ДОМ КИНО

06.50 М/ф «Алёша Попович и Тугарин Змей» 12+
08.20 М/ф «Илья Муромец и Соловей-Разбойник» 6+
09.50 М/ф «Три богатыря и Шамаханская царица» 12+
11.15 М/ф «Конь Юлий и большие скачки» 6+
12.40 М/ф «Три богатыря и принцесса Египта» 6+
14.00 Т/с «Сваты» 16+
21.00 Т/с «Последний мент» 16+
00.20 Т/с «Нюхач» 18+
03.10 Х/ф «Давай разведёмся!» 16+
04.40 Х/ф «(НЕ)идеальный мужчина» 16+

ПЯТНИЦА!

05.00, 05.40, 02.30, 03.20 Т/с «Жестокий Стамбул» 16+
06.20, 02.10, 04.30 Пятница News. 16+
07.00 Т/с «Чисто английское убийство» 16+
09.10, 10.10 На ножах. 16+
11.10 Кулинарные детективы. 16+
12.10, 13.30, 14.50, 16.10, 19.00 Кондитер. 16+
17.30 Кондитер. Дети. 16+
20.30 Вундеркинды. 16+
22.00 Битва шефов. 16+
00.00 Х/ф «Под покровом небес» 16+
04.00 Черный список. 16+

Регион 67

06.30, 07.30, 08.30, 12.00, 16.00, 19.30, 23.00, 03.10 Программа «Новости «Регион.67» 12+
06.55 Программа «Смоленская площадь» 12+
07.10, 07.55, 10.40, 14.45, 16.25 М/с «Джинглики» 0+
07.20, 08.20, 10.55, 14.55 М/с «Дракоша Тоша» 0+
08.55, 22.35 Передача «Земля. Территория загадок - 2» 12+
09.25 Программа «Диалоги» 12+
10.00, 16.40, 02.30 Т/с «Майор и магия» 16+
11.05 Д/ф «Галапагосы: На краю земли» 6+
12.25, 18.15, 03.35 Т/с «Курортный роман» 16+
13.15, 04.30 Д/ф «Почему Я» 12+
14.10 Программа «Город и Мы» 12+
14.30 Программа «Сигнальный экземпляр» 12+
15.05, 19.55 Т/с «Учителя» 12+
17.25 Д/ф «Вулкан» 6+
19.15 Программа «Игра на равных» 12+
20.55 Х/ф «Все пары делают это» 16+
23.30 Х/ф «Высокие отношения. 3-4 серия» 12+
01.20 Х/ф «Просто Саша» 12+
04.55 Х/ф «Брюс Ли: Рождение Дракона» 16+

ЗВЕЗДА

05.45 Х/ф «Герой 115» 16+
07.00 «Сегодня утром». 12+
09.00, 13.00, 17.00, 19.00 Новости дня. 16+
09.15, 21.00 «Открытый эфир». 16+
11.00, 02.15 Х/ф «Расследование» 12+
12.40, 13.25, 15.05, 15.25, 17.15 Т/с «На углу, у Патриарших-2» 16+
15.00 Военные новости. 16+
18.00 Д/с «Вторая мировая: пламя и сталь» 16+
18.50 «Специальный репортаж». 16+
19.55 «По горячим следам». 16+
20.10 Д/с «Улика из прошлого» 16+
22.45 «Между тем» с Наталией Метлиной. 12+
23.15 Х/ф «Без особого риска» 12+
01.00 Х/ф «Ключи от неба» 12+
03.30 Х/ф «Парашютисты» 12+

Каракат 3-х колес., колеса ГАЗ-66, дв. «Планета», 55т.р. 8-951-706-5798.

Ремни на грабли-ворошилки. 8-910-729-9724

Навесное оборудование на Т-25, емкость д/воды, пескоразбрасыватель, 5000р. 8-960-583-1728

АВТОЗАПЧАСТИ/АКСЕССУАРЫ

Резина, 2шт., на МА34370, хор/сост, R17.5, 235-75. 8-951-698-5057

Резина Dunlop, 4 колеса, штамп/диски, хор/сост, 4000р. 8-906-517-8756.

Резина лето., на дисках, на Ford Kuga, 4шт.; на Great Wall Hover 2шт., 2т.р./шт; диски литые на Volkswagen Passat. 8-905-695-8384.

Резина лето на Ваз-2105 4 шт. 8-900-259-69-98

Резина всесезон., на а/м «Нива», Кама-232, 185/75/16, 5шт, 4500р. 8-952-530-0818.

Колеса с рез. 235/88/17, на Mercedes, 4шт.; 215/60/16 на Nissan, 4шт., б/у. 8-922-672-0743, 8-999-843-6612.

З/ч: колеса с/х, в сборе 4,5х9 2шт.; блок цилинд. 2шт., на Т-25; корзинка сцепл., диски сцеп., ступица, лоб/стекло на Т-16; насос топл., камеры 60х16 На Т-40. 8-920-669-5828.

З/ч на М-2141: диски, домкрат, комплект ключей, ступица в сборе, катушка зажигания, плафоны зад. 8-909-257-2388.

З/ч на Mercedes-Benz V-220 01г/в. - фонари задн., пневмоподвеска, ремень на генератор нов., натяжитель ремня нов., стартер б/у, кронштейн прав. нов. 8-961-139-8633.

З/ч на Соболь - фонари задн., 2шт., 1т.р.; з/ч на ГАЗ-3110 (Волга) - фонарь задн. прав., 500р., трапеция стеклоочистителя, 1т.р. 8-908-287-9768.

З/ч на Nissan - задн/фары Nissan Sunny, 300р/2шт. 8-910-767-5555.

З/ч на Hyundai Starex 97г.в.: двигатель, КПП, радиатор, кардан, рул/рейка, резина с дисками R-15, 4шт. 8-910-763-9623.

З/ч на ВАЗ-2106: карбюратор, трамблер, вод/насос, торм/трос. 8-909-257-2388.

З/ч б/у на ВАЗ-2111, 2112, М-412, УАЗ, Мазда-926 90г.в., многое в наличии, цены дороговные. 8-920-305-2498, 8-910-720-2188.

З/ч на Волгу-31029. 8-909-257-2388.

З/ч на М-412: мост зад.; КПП; радиатор нов.; стартер; /сцепления; корзина и диск сцепления; гл/тормозной. 8-951-702-5731

З/ч на М-412: гл/тормозной цилиндр, новый, 2000р. 8-903-698-4050.

З/ч: комп-т поршневых колец ВАЗ, 79', 1000р. 8-910-111-0795

З/ч: с/х колеса в сборе, 4,5х9; блок цилиндр. На Т-25, корзина сцепл., диски сцепл., лобовое стекло на Т-16; насос топл. На Т-40, камеры 60х16. 8-920-669-5828

З/ч: генератор на Daewoo Matiz, новый, 3000р. 8-903-698-3212.

З/ч к Ford Fusion 07г/в., дв.1.4, датчик дроссельной засл., топливн/насос с фильтром в сборе; а/м Nissan Primera P10 93г/в на з/ч. 8-904-360-5435, 8-904-360-5436.

З/ч на ЗАЗ «Sens»: дв., 4 двери, стекло перед. 8-915630-4451.

З/ч - дв. 1,5 турбо на Renault Kangoo; диск сцеплен. на Honda CRV; крышка багажн. на Audi 100 «сигара»; рез/шипов. R-15; камера задн., нов. (МТЗ-80), 3000р.; фрезы на трактор с небольш. доработк.. 8-910-786-0327.

З/ч на мопед «Карпаты»; скутер на з/ч. 4-18-71, 8-962-191-8970.

З/ч на ИЖ-Ода фургон: коленвал с вклад., стартер, цепь натяжная КПП-5, полуось. 8-920-312-4612.

З/ч на МТЗ: раздатка, зад/мост, КПП, сцепление, НШ-32, генератор, кардан; з/ч на Дт-75: блок сцепл., траки. 8-905-695-8384

З/ч на ЗИЛ-4331, трансмиссия, ходовая. 8-964-715-9582.

З/ч на Дт-75: ходовая, трансмиссия. 8-964-715-9582.

Домкрат на Газель, 600р; багажник на ВАЗ, 1000р.; стартер Ока, б/у. 8-909-043-4873.

Кресло пассаж., Нива Chevrolet; резина 2комп., зима/лето, 225/55/18. 8-962-193-4871

Nissan Skyline ENR33 RB25-рычаг передней (поворотный) подвески со ступицей, левый и правый, 2500р/шт. 8-910-767-5555.

Nissan подшипник ступицы передней TU0808-1/L260 марки NTN (аналог 40210-33P07), 2шт., 2500р/шт. 8-910-767-5555.

Ремень ГРМ нов. Continental contitech LADA 2110/Opel/Vauxhall, пр-во Мексика, 500 руб. 8-910-767-5555.

р/рейка ML-500. 8-905-798-8758

Головка блока дл. СДМ-18. 8-962-197-1858

Дв. УАЗ, в сборе, КПП, раздатка. 8-910-786-0327.

Мотор стеклоочист., «Газель», в сборе с трап., новый, 2500р., торг. 8-951-698-5057.

Кронштейн крепления зап/колеса, Нива, футляр, 3500р. 8-910-786-0327

Багажник и карбюратор ВАЗ-2110. 8-910-716-0033.

Багажник на ВАЗ-2113, 4000р. 8-962-196-0087.

Магнитола AKAI, MP3, USB, 1т.р. 8-905-162-7404.

«Пирамида» на Газель д/перевозки окон, 3м., 4т.р. 8-905-160-6220.

З/ч на МТЗ-80, на ДТ-75, каретка борт., сцепление, блок А-41 и др. 8-905-695-8384.

Комплект колёс в сборе, 4шт., зим/резина R-18, внутр/диам. 60,1, подходит Тойота, Лексус, сост/отлич., 20т.р. 8-903-890-2171.

Диски колёсн. R-16 215/70, 4шт. 8-961-139-8633.

Диск зад/колеса на Т-25 3100р.; зад/мост Т-25 7200р. 8-960-590-5430

Пружины зад/подвески на ВАЗ, новые, в упаков., 2шт., 800р. 8-951-703-4769.

Фаркоп ВАЗ-2115, новый, 2000р. 8-910-711-5110.

МОТОТЕХНИКА

Мотоцикл «Урал», 15т.р. 8-961-137-4408 (с16:00).

Мотороллер грузовой «Муравей», 30т.р.; м-кл Урал, 30т.р. 8-910-710-0433

Мотороллер «Motoland WY150-5A» 20г.в., пр. 206км., новый, дв 150куб, вариатор, красный, 95000р., торг. 8-950-702-3713

Квадрацикл «Stels», прицеп, резина, 700000р. 8-920-664-6021

Квадрацикл «ATV cjassik8+» 50-125кб., 65000р. 8-910-784-2152, 8-961-013-727 с 7:00 до 9:00; с 19:00 до 21:00

Квадрацикл подростковый, 110куб., до 200кг, на ходу, 50000р. 8-951-718-6113

Электроскутер, White Siberia City Coco 3000в., 3х колесный, 2 аккум. 8-903-890-4450

КУПЛЮ

Автомобиль в хор/сост. 8-960-580-9853.

Ваз-2101/2102/2103/2106. 8-925-175-5607

ОКА в любом состоянии, с раб/двигателем, можно без док-ов. 8-910-765-3166

ВОЗЬМУ В АРЕНДУ

Болотоход гусенич., плавающий. На квадроцикл. 8-951-706-5797

Грузовой автомобиль. 8-960-591-8383.

ПЛАВСРЕДСТВА

Лодка ПВХ 1,5-ка, хор/сост, 10000р., торг. 8-960-584-7051

ГАГАРИН (КОД - 48135)

ОТЕЧЕСТВЕННЫЕ АВТОМОБИЛИ

Москвич-2140 81г.в. белый, на ходу, много з/ч. Т, 8.9051606294

ВАЗ 2114, 04г.в.. состояние хорошее, ц. 85000 руб. Т. 8. (905) 698-62-20

ИНОСТРАННЫЕ АВТОМОБИЛИ

Хендай Солярис, 15г.в, МКПП, пр. 94000км, цвет темно серый, цена 500000 руб.Т. +7 (920) 308-48-71

Фольксваген Пассат В- 6 дв.2 л АКПП, бензин двигатель и коробка без проблем есть по кузову, ц. 515000 руб., торг возможен обмен с вашей доплатой. Т. 8. 9507018646

05.00 Телеканал «Доброе утро»
09.00, 12.00, 15.00, 03.00 Новости
09.20, 00.00 «АнтиФейк». 16+
10.00 «Жить здорово!» 16+
10.50, 12.15, 15.15, 16.50, 18.30 Информационный канал. 16+
16.00 «Мужское / Женское». 16+
18.00 Вечерние новости
19.55 «Куклы наследника Тутти». 16+
21.00 «Время»
22.00 Т/с «Казанова» 16+
23.00 «Большая игра». 16+
00.40 Подкаст.Лаб «Письма» 16+
01.20 Подкаст.Лаб «Пусть не говорят, пусть читают» 16+
02.00 Подкаст.Лаб «Психика» 16+
02.40, 03.05 Подкаст.Лаб «АстроУмные» 16+
03.20 Подкаст.Лаб «Повара на колесах» 16+
03.55 Подкаст.Лаб «Антропология» 16+

РОССИЯ 1

05.00, 09.30 Утро России
09.00, 14.30, 21.05 Вести. Местное время
09.55 О самом главном. 12+
11.00, 14.00, 16.00, 20.00 Вести
11.30, 17.30 «60 минут». 12+
14.55 Т/с «Годунов» 16+
16.30 «Малахов». 16+
21.20 Т/с «Ловец снов» 12+
23.15 Вечер с Владимиром Соловьёвым. 12+
02.00 Х/ф «Семнадцать мгновений весны» 12+
04.00 Т/с «Семейный детектив» 12+
04.50 Перерыв в вещании

НТВ

04.45 Т/с «Улицы разбитых фонарей» 12+
06.30 «Утро. Самое лучшее». 16+
08.00, 10.00, 13.00, 16.00, 19.00, 23.35 «Сегодня»
08.25, 10.35 Т/с «Лесник. Своя земля» 16+
13.25 «Чрезвычайное происшествие» 16+
14.00 Т/с «Скорая помощь» 16+
16.45 Т/с «Зимородок» 16+
20.00, 00.00 Т/с «Степные волки» 16+
00.35 «Основано на реальных событиях». 16+
01.25 Т/с «Дикий» 16+
04.20 Т/с «Агентство скрытых камер» 16+

5

05.00, 09.00, 13.00, 17.30 «Известия». 16+
05.25, 06.10, 06.55, 07.45 Т/с «Купчино» 16+
08.45, 09.30, 10.15, 11.15, 12.10 Х/ф «Сильнее огня» 16+
13.30, 14.25, 15.25, 16.25 Т/с «Морские дьяволы-4» 16+
18.00, 18.55, 19.40, 20.30, 21.25, 02.00, 02.40 Т/с «След» 16+
22.20, 23.10, 00.30, 01.15 Т/с «Свои-4» 16+
00.00 «Известия. Итоговый выпуск». 16+
03.15, 04.05 Т/с «Прокурорская проверка» 16+

ТВЦ

06.00 «Настроение». 12+
08.20, 00.30, 02.50 «Петровка, 38». 16+
08.40 Х/ф «Не в деньгах счастье» 12+
10.35 Д/ф «Борис Клюев. Заложник образа» 16+
11.30, 14.30, 17.50, 22.00, 00.00 События. 16+
11.50 Х/ф «Спасатель» 16+
13.40, 05.20 «Мой герой». 12+
14.45 Город новостей 16+
15.00, 03.05 Т/с «Анатомия убийства» 12+
16.55, 00.45 Хроники московского быта. 12+
18.05 Х/ф «Синичка» 12+
22.35 «10 самых...» 16+
23.05 Прощание. 16+
01.30 «Знак качества». 16+
02.10 Д/с «Герои и жертвы холодной войны» 12+
04.35 Д/ф «Рина Зелёная. 12 историй со счастливым концом» 12+
05.55 Перерыв в вещании

РЕН

05.00, 18.00, 02.20 «Самые шокирующие гипотезы». 16+
06.00 «С бодрым утром!» 16+
08.30, 12.30, 16.30, 19.30, 23.00 «Новости». 16+
09.00, 15.00 «Засекреченные списки». 16+
11.00 «Как устроен мир с Тимофеем Баженовым». 16+
12.00, 16.00, 19.00 Информационная программа 112. 16+
13.00, 23.30 «Загадки человечества с Олегом Шишкиным». 16+
14.00 «Невероятно интересные истории». 16+
17.00, 03.05 «Тайны Чапман». 16+
20.00 Х/ф «Три икса» 16+
22.20 «Смотреть всем!» 16+
00.30 Х/ф «Три икса-2: Новый уровень» 16+

СТС

06.00, 05.50 Ералаш. 0+
06.30 М/с «Простоквашино» 0+
07.15 М/с «Ну, погоди! Каникулы» 6+
08.00 «Завтрак у папы» 12+
09.55 «Кухня в париже» 12+
12.05 М/ф «В поисках йети» 6+
13.50 М/ф «Тайна мосли» 6+
15.50 «Двое: я и моя тень» 12+
17.55, 18.25 Т/с «Пять с плюсом» 12+
19.00, 19.30, 20.00 Т/с «Пять с плюсом» 12+
20.30 «Каспер» 6+
22.25 «Привидение» 16+
01.00 «Пока я рядом» 16+
02.40 Т/с «Погнали» 16+
04.15 «6 кадров» 16+
05.20 М/ф «Мультфильмы» 0+

ТВ3

06.00, 09.15 Утренние гадания. 16+
06.15, 04.15 М/ф «Мультфильмы» 0+
07.15, 01.00 Т/с «Полнолуние» 16+
08.15, 08.45, 15.45, 16.15, 16.45, 17.30, 18.00 Д/с «Слепая» 16+
09.30, 10.00, 10.45 Гадалка. 16+
11.15, 11.45 Знаки судьбы. 16+
12.15 Хорошие новости с Василисой Володиной. 16+
12.30 Мистические истории. 16+
13.30, 14.00 Т/с «Толкователь снов» 16+
14.30 Лучший друг человека. 16+
18.30, 19.45 Т/с «Тест на беременность» 16+
20.45 Х/ф «Время псов» 16+
22.30, 00.00 Т/с «Императрица Ки» 16+
01.45, 02.30, 03.15 Д/с «Колдуны мира» 16+

ТНТ

07.00, 08.00 «Однажды в России. Спецдайджесты-2023». 16+
09.00, 09.30, 10.00, 10.30, 11.00, 11.30, 12.00, 12.30, 13.00, 13.30, 14.00, 14.30 Т/с «Интерны» 16+
15.00, 15.30, 16.00, 16.30, 17.00, 17.30, 18.00, 18.30, 19.00, 19.30 Т/с «СашаТаня» 16+
20.00, 20.30, 21.00 Т/с «257 причин, чтобы жить-2» 16+
21.30 Х/ф «Мой парень - киллер» 16+
23.35, 00.40 Т/с «Проект «Анна Николаевна» 18+
01.40, 02.30 «Импровизация. Команды». 16+
03.20, 04.05 «Студия «Союз». 16+
04.50, 05.40, 06.30 «Импровизация». 16+

МАТЧ!

06.00, 14.25 «Кто кого?» 12+
06.30 Футбол. Мелбет-Первая Лига. Обзор тура. 0+
07.00, 12.50, 14.55, 02.45 Новости
07.05, 15.00, 23.15 Все на Матч! 12+
10.00, 12.30 Специальный репортаж. 12+
10.20 Автоспорт. G-Drive Российская серия кольцевых гонок. Трансляция из Нижнего Новгорода. 0+
10.50 Д/ф «Бросок в прыжке: история Кенни Сейлорса» 12+
12.55 «Есть тема!» 12+
15.30 Футбол. «Оренбург» - «Сочи». FONBET Кубок России. Прямая трансляция
18.15 Футбол. «Крылья Советов» (Самара) - «Зенит» (Санкт-Петербург). FONBET Кубок России. Прямая трансляция
20.30 Футбол. «Динамо» (Москва) - «Краснодар». FONBET Кубок России. Прямая трансляция
00.15 Баскетбол. Россия - Иран. Товарищеский матч. Мужчины. Трансляция из Перми. 0+
02.15 «Магия большого спорта». 12+
02.50 Велоспорт. Чемпионат мира. Трансляция из Шотландии. 0+
04.00 Гольф. Чемпионат России. 0+
05.00 Стрельба из лука. Чемпионат мира. Трансляция из Германии. 0+

ОТР

06.00 «Очень личное с Виктором Лошаком». 12+
06.40, 18.05 Т/с «У вас будет ребёнок...» 12+
07.30, 11.00, 17.00 «Календарь». 12+
08.00, 08.30, 09.00, 09.30, 10.00, 13.00, 14.00, 15.00, 19.00 Новости
08.05, 08.35, 09.05, 09.35 ОТРажение-1. 12+
10.10, 11.25, 22.55 Т/с «Пётр Лещенко. Всё, что было...» 12+
12.20 «Человек и судьба». 12+
12.45 Специальный проект ОТР «Конструкторы будущего». 12+
13.10, 14.05 ОТРажение-2. 12+
15.10 Х/ф «Господин оформитель» 16+
17.25 М/ф «Мультфильмы» 12+
17.35 Д/с «Свет и тени» 16+
19.20 ОТРажение-3. 12+
21.00 Х/ф «Сумасшедшая помощь» 16+
00.30 Д/ф «Вторая Мировая война и кино» 12+
01.20 ОТРажение. Главное. 12+
05.30 «Сделано с умом». 12+

ДОМАШНИЙ

06.30, 06.00 По делам несовершеннолетних. 16+
07.55 Давай разведёмся! 16+
08.55, 04.05 Тест на отцовство. 16+
11.10, 23.20 Д/с «Понять. Простить» 16+
12.25, 00.35 Д/с «Порча» 16+
12.55, 01.05 Д/с «Знахарка» 16+
13.30, 01.35 Д/с «Верну любимого» 16+
14.05, 02.05 Д/с «Голоса ушедших душ» 16+
14.40 Скажи, подруга. 16+
14.55 Х/ф «Долгая дорога к счастью» 16+
19.00 Х/ф «Без памяти любя» 16+
02.30 Х/ф «Вечерняя сказка» 16+
05.45 «6 кадров». 16+

МИР

05.00, 10.10 Т/с «Братаны-3» 16+
10.00, 13.00, 16.00, 18.30, 02.35 Новости
13.15 «Дела судебные. Деньги верните!» 16+
14.10 «Дела судебные. Битва за будущее». 16+
15.05 «Дела судебные. Новые истории». 16+
16.15 «Приговор!?» 16+
17.10 «Мировое соглашение». 16+
18.50 «Игра в кино». 16+
21.35 «Назад в будущее». 16+
22.25 «Всемирные игры разума». 16+
23.00 Х/ф «Змеелов» 16+
00.50 «Наше кино. История большой любви». 16+
01.10 Х/ф «Музыкальная история» 16+
02.50 «Специальный репортаж». 12+
03.00 [Не]Фантастика. 12+
03.15 «Любовь без границ». 16+
04.00 Т/с «Школа выживания от одинокой женщины с тремя детьми в условиях кризиса» 12+

ДОМ КИНО

06.15 М/ф «Три богатыря на дальних берегах» 6+
07.35 М/ф «Три богатыря и Морской Царь» 6+
09.00 М/ф «Три богатыря и конь на троне» 6+
10.45 М/ф «Три богатыря. Ход конём» 6+
12.05 М/ф «Три богатыря и наследница престола» 6+
13.45 Т/с «Сваты» 16+
21.00 Т/с «Последний мент» 16+
00.20 Т/с «Нюхач» 18+
03.00 Х/ф «Семь ужинов» 16+
04.30 Х/ф «На Дерибасовской хорошая погода, или На Брайтон-Бич опять идут дожди» 16+

ПЯТНИЦА!

05.00, 05.40, 02.30, 03.20 Т/с «Жестокий Стамбул» 16+
06.20, 02.10, 04.30 Пятница News. 16+
07.00 Т/с «Чисто английское убийство» 12+
09.10, 10.20, 12.20, 13.30, 14.40, 15.50, 16.50, 17.50, 18.50, 20.10, 21.20 На ножах. 16+
11.20 Кулинарные детективы. 16+
22.30 Молодые ножи. 16+
00.00 Х/ф «Маленький Будда» 16+
04.00 Черный список. 16+

РЕГИОН 67

06.30, 07.30, 08.30, 12.00, 16.00, 19.30, 23.00, 03.00 Программа «Новости «Регион.67» 12+
06.55, 19.15 Программа «Смоленская площадь» 12+
07.10, 08.10, 16.25 М/с «Дракоша Тоша» 0+
07.55, 09.20 Программа «Город и Мы» 12+
08.55 Передача «Земля. Территория загадок - 2» 12+
09.35 Передача «Новое клёвое. Спецвыпуск» 6+
10.00, 16.40, 02.15 Т/с «Майор и магия» 16+
10.40, 14.50 М/с «Джинглики» 0+
11.10, 04.10 Д/ф «Вулкан» 6+
12.25, 18.15, 03.20 Т/с «Курортный роман» 16+
13.20, 01.05 Д/ф «Почему Я» 12+
14.15 Программа «Диалоги» 12+
15.00 Т/с «Учителя» 12+
17.25 Д/ф «Тайны космоса» 12+
19.55, 01.30 Т/с «Прииск» 12+
20.55 Х/ф «Красавица и чудовище» 16+
23.25 Х/ф «Брюс Ли: Рождение Дракона» 16+
04.55 Х/ф «Все пары делают это» 16+

ТЕЛЕКАНАЛ ЗВЕЗДА

05.55 Д/ф «Гангутское сражение» 16+
07.00 «Сегодня утром». 12+
09.00, 13.00, 17.00, 19.00 Новости дня. 16+
09.15, 21.00 «Открытый эфир». 16+
11.00, 01.10 Х/ф «В квадрате 45» 12+
12.40, 13.25, 15.05, 15.25, 17.15 Т/с «На углу, у Патриарших-2» 16+
15.00 Военные новости. 16+
18.00 Д/с «Вторая мировая: пламя и сталь» 16+
18.50 «Специальный репортаж». 16+
19.55 «По горячим следам». 16+
20.10 Д/с «Секретные материалы» 16+
22.45 «Между тем» с Наталией Метлиной. 12+
23.15 Х/ф «Наградить (посмертно)» 12+
02.15 Х/ф «Без особого риска» 12+
03.30 Х/ф «Господа Головлевы» 16+

АВТОЗАПЧАСТИ/АКСЕССУАРЫ

Запчасти на Опель Вектра В. Т. 8 (951) 718-00-25

Диски литые на ВАЗ, 4 штуки. Т. 8.9067863350

Резина на Газ-53, 240х508 на дисках, б/у, состояние хорошее. Т. 8.9051606294

Газовое оборудование для автомобиля, в хорошем рабочем состоянии, стояло на Газели с карбюратором. 3500р. Головку блока vw/audi двиг. 1.8 в хорошем состоянии. 4500р. 8(960 5806186

ГРУЗОВЫЕ

Трактор Т-40, одномостовый, 1988 г.в. в рабочем состоянии, заводится бензопилой Урал. Без документов, ц. 85000 руб. Т. 8 (920) 663-80-86

УАЗ- 390944 грузовой , год выпуска 2007г. 70-1700010 коробка передач скоростная для МТЗ-82, МТЗ-892 72-1802020 раздаточная коробка передач, собрана на роликовых безсепараторных подшипниках. 72-2300020-А передний ведущий мост редукторы 8 шпилек 70-2801120-А1 брус передний. Т.8 (961) 137-59-16

Уаз 31519-10, 98 г. цвет желтый, состояние нормальное, Гагарин, Смоленская область, Темкинский район, д. Курьянова, ц. 60000 т.рублей. Т. +7 (977) 381-78-12, Владимир.

ЗИЛ-130 В-1, УАЗ буханка на з/ч, сварочный аппарат «Мастер-202», подшипники; шариковые, роликовые, конические, цена договорная. Т. 8.9060821759

Прицеп к л/а, цена договорная. Т.8.9067863350

ПЛАВСРЕДСТВА

Лодка надувная ПВХ-2,8 «Аква», с мотором. Т. 8.9067863350

КУПЛЮ

Куплю ВАЗ-2101 с минимальным пробегом, Т. 89169349031

Куплю ГАЗ-21 Волга запчасти. Т. 89169349031

Куплю стартер на пускач ПД-8 на Т-40. Т. 8.9067863350

ДЕСНОГОРСК (КОД - 48153)

ОТЕЧЕСТВЕННЫЕ АВТОМОБИЛИ

Волга Газ 31-290 1995г.в. цвет серо-белый т.8-910-115-6629

ИНОСТРАННЫЕ АВТОМОБИЛИ

Ауди-80, 89г.в., 318000р., поврежден кузов. 8-915-6590590

МОТОЦИКЛЫ

Мотоцикл ИЖ «Планета» т.8-910-714-4671

АВТОЗАПЧАСТИ/АКСЕССУАРЫ

Рейка рулевая Kia 13г.в.. 8-915-649-6545

Редуктор заднего моста ГАЗ-53, Редуктор охлаждения «ГАЗ-66» (медный), двери кабины «ГАЗ-3307» в кол-ве 4 штук, авторезина зимняя шипованная на ФОРД-ФОКУС в кол-ве 4 штук т.8-910-714-4671

Новое стекло лобовое цельное – цена 1500 руб., радиатор печки б/у – цена 1500 руб., новый шрус левый – цена 2000 руб. т.8-910-728-5213

Вал КПП Урал, Камаз. 8-951-068-9843

Картер Делителя Камаз для ДВС, ЯМЗ. 8-960-067-4673

РОСЛАВЛЬ (КОД - 48134)

ЛЕГКОВЫЕ АВТОМОБИЛИ

ВАЗ-1111 (ОКА), 02 г.в., синий, 70000км, 57000р. Моб. 8-950-709-4462..

ВАЗ-21074, 10 г.в., 1,6л, 5 КПП, «белая ночь», 147000р. Моб. 8-952-525-0012.

ВАЗ-2112, 04 г.в., «кварц», 175000р. Моб. 8-908-281-5471..

ГАЗ-3110, 01 г.в., серый. Моб. 8-919-042-2149.

ИЖ-2126-030, 04 г.в., синий, 1,6л. Моб. 8-910-768-1930.

ВАЗ-21213, 97 г.в., 1,7л, светло-бежевый. Моб. 8-952-999-1087.

УАЗ-Хантер, 08 г.в., дв.-409 і, 2,7 л, 128л.с., 5 КПП, 210000р. Адр.: 8-й пер.Красноармейский, 9. Моб. 8-910-712-0804.

Chevrolet-Niva (хэтчбек), 12 г.в., 1,7л, МКПП, ГУР, темно-коричн., 87000км. Моб. 8-995-104-2614.

ЛЕГКОВЫЕ ИНОМАРКИ

Daewoo-Matiz, 06 г.в., АКПП, серебро, 170000р. Моб. 8-915-655-5630.

Chevrolet- Lacetti, 08 г.в., 1,4л, синий, магнитола MP-3, 193000км, хор. сост., 270000р, торг. Моб. 8-952-994-8391.

Chevrolet Lacetti 11г.в., хетчбэк,1.4л, МКПП, ГУР, кондиционер, 160000км, серый металлик. Моб. 8-958-191-7099.

Ford-Focus-1 (седан), 05 г.в., 1,8л., 5 КПП, 180000км, «серебро», 250000р. Моб. 8-952-538-2102.

Ford- Fusion 08г.в., 1.4л, МКПП, ГУР, 149000км, серый металлик. Моб. 8-993-563-2614.

Geely-MR7180 (седан), 08 г.в., 1,8л, 5КПП, «серебро», полный эл.пакет, 145000р. Моб. 8-952-538-2102.

Hyundai –Solaris (хэтчбек), 13 г.в, 1.6л, МКПП, ГУР, кондиционер, 147000км, темно-красный металлик. Моб. 8- 908- 285-91-88.

Hyundai Getz 08г.в., 1.4л, хэтчбек, ГУР, МКПП, 168000км., серый металлик. Моб. 8-993-563-2614.

Kia-Rio-DC2433. 04 г.в., АКПП, «серебро». Моб. 8-910-711-0945.

Nissan-Almera-Classic (седан), 11г.в., 1,8л, 5КПП, серо-серебрист., ц/з, магнитол., зимн./летн. резина, лит. диски, 550000р. Моб. 8-952-535-0012.

OPEL-ASTRA (хэтчбек), 05 г.в.., серый, 1,6л, 5 КПП, 350000р. Моб. 8-910-710-1264.

OPEL-MERIVA (минивэн), 08 г.в., 1,6л, темно-серый металлик. Моб. 8-958-191-7099

Renault- LOGAN, 09 г.в, 1,6 л., 178000км, черный, 260000р. Моб. 8-904-363-7686.

SKODA-Octavia, 08 г.в., 1,6л, АКПП, лифтбек, 192000км, серый метал. Моб. 8-908-285-9188.

SKODA-Octavia, 09г.в., кондицион., ABS, эл.пакет, ГУР, лифтбек, МКПП,142000км., темно-зеленый метал. Моб. 8-993- 563-26-14.

Toyota-Sprinter, прав. руль, недорого. Моб. 8-915-652-2700.

Toyota-Camry, 90 г.в., премиум класс, 4х4, 5КПП, черный, 190000р, торг. Моб. 8-910-762-6598 (Николай).

VW-Passat. 96г.в., 1,8л, 90л.с., МКПП, 30000км, зеленый, 250000р, торг. Моб. 8-910-784-7884.

VW-Passat, 05 г.в., 2л турбо, 270000км, треб. рем. двигателя. Моб. 8-919-049-1938.

VW-Polo, 97г.в, все докум. в порядке, 150000р., Моб. 8-919-044-3092 (Евгений).

МОТО

Электросамокат «KUGOO MaxSpeed», трёхскоростной, сиденье, 30000р., торг. Тел. 8-910-762-53-45.

М/ц «Ява-350», 81 г.в., красный. Моб. 8-952-999-1087.

М/ц «Днепр», 95 г.в., черный + з/ч, 30000р. Моб. 8-915-646-7327.

Снегоход (самоделка, 8000р). Моб. 8-910-718-6455.

ГРУЗОВЫЕ

УАЗ, 92 г.в., бортовой, грузовой, 75 л.с., «хаки», 42500км, в рабоч. Сост. 155000р, торг. Моб. 8-910-716-0065.

Снегоуборщик («Patriot», хор. сост., 25000р). Моб. 8-910-724-3703.

Косилка(«КС-2.1», 25000р), погрузчик («КУН-0,8, 6500р), трактор («Т-40АМ», 255000р). Моб. 8-951-712-0573.

МТЗ-50, в исправн. сост. ,140000р Моб. 8-951-706-3024.

Т-25 + прицепы. Моб. 8-915-656-7629.

Грабли («ГВК-6», 1-секция). Моб. 8-920-325-2543.

Т-40 (90000р). Моб. 8-951-706-3024.

Т-40АМ (кун, 255000р), КУН-0,8 (ковш, 75000р), косилка(«КС-2,1»). Моб. 8-951-712-0573.

Мотоблок «Интерскол» (7 л.с., 2 передн. передачи, 1 задн. передача, фрезы, плуг, , метал.

ЧЕТВЕРГ, 10 АВГУСТА

1

05.00 Телеканал «Доброе утро»
09.00, 12.00, 15.00, 03.00 Новости
09.20, 00.00 «АнтиФейк». 16+
10.00 «Жить здорово!» 16+
10.50, 12.15, 15.15, 16.50, 18.30 Информационный канал. 16+
16.00 «Мужское / Женское». 16+
18.00 Вечерние новости
19.55 «Куклы наследника Тутти». 16+
21.00 «Время»
22.00 Т/с «Казанова» 16+
23.00 «Большая игра». 16+
00.40 Подкаст.Лаб «Космические истории» 16+
01.20 Подкаст.Лаб «Собрались с мыслями» 16+
02.00 Подкаст.Лаб «Жизнь замечательных» 16+
02.40, 03.05 Подкаст.Лаб «Произвольная программа» 16+
03.20 Подкаст.Лаб «Свидетели Эйзенштейна» 16+
03.55 Подкаст.Лаб «Кот Шрёдингера» 16+

РОССИЯ 1

05.00, 09.30 Утро России
09.00, 14.30, 21.05 Вести. Местное время
09.55 О самом главном. 12+
11.00, 14.00, 16.00, 20.00 Вести
11.30, 17.30 «60 минут». 12+
14.55 Т/с «Годунов» 16+
16.30 «Малахов». 16+
21.20 Т/с «Ловец снов» 12+
23.15 Вечер с Владимиром Соловьёвым. 12+
02.00 Х/ф «Семнадцать мгновений весны» 12+

НТВ

04.50 Т/с «Улицы разбитых фонарей» 12+
06.30 «Утро. Самое лучшее». 16+
08.00, 10.00, 13.00, 16.00, 19.00, 23.35 «Сегодня»
08.25, 10.35 Т/с «Лесник. Своя земля» 16+
13.25 «Чрезвычайное происшествие» 16+
14.00 Т/с «Скорая помощь» 16+
16.45 Т/с «Зимородок» 16+
20.00, 00.00 Т/с «Степные волки» 16+
00.35 «Основано на реальных событиях». 16+
01.20 Т/с «Дикий» 16+
04.25 Т/с «Агентство скрытых камер» 16+

5

05.00, 09.00, 13.00, 17.30 «Известия». 16+
05.25, 06.10, 07.05, 08.00 Т/с «Купчино» 16+
09.30, 10.20, 11.15, 12.10 Т/с «Танкист» 12+
13.30, 14.25, 15.25, 16.25 Т/с «Морские дьяволы-4» 16+
18.00, 18.50, 19.45, 20.35, 21.25, 02.00, 02.40 Т/с «След» 16+
22.20, 23.10, 00.30, 01.15 Т/с «Свои-4» 16+
00.00 «Известия. Итоговый выпуск». 16+
03.15, 04.10 Т/с «Прокурорская проверка» 16+

ТВЦ

06.00 «Настроение». 12+
08.20, 00.30, 02.50 «Петровка, 38». 16+
08.40 Х/ф «Не в деньгах счастье» 12+
10.35 Д/ф «Олег Стриженов. Никаких компромиссов» 16+
11.30, 14.30, 17.50, 22.00, 00.00 События. 16+
11.50 Х/ф «Беглец» 16+
13.40, 05.20 «Мой герой». 12+
14.45 Город новостей 16+
15.00, 03.05 Т/с «Анатомия убийства» 12+
16.55 Хроники московского быта. 12+
18.05 Х/ф «Синичка» 16+
22.35 «10 самых...» 16+
23.05 Д/ф «Актёрские драмы. Осторожно: фанаты!» 16+
00.45 Д/с «Приговор» 16+
01.30 Д/ф «Личный фронт красных маршалов» 16+
02.10 Д/с «Герои и жертвы холодной войны» 12+
04.35 Д/ф «Евгений Евстигнеев. Мужчины не плачут» 16+

РЕН

05.00, 18.00, 02.30 «Самые шокирующие гипотезы». 16+
06.00 «С бодрым утром!» 16+
08.30, 12.30, 16.30, 19.30, 23.00 «Новости». 16+
09.00 «Документальный проект». 16+
11.00 «Как устроен мир с Тимофеем Баженовым». 16+
12.00, 16.00, 19.00 Информационная программа 112. 16+
13.00, 23.30 «Загадки человечества с Олегом Шишкиным». 16+
14.00 «Невероятно интересные истории». 16+
15.00 «Неизвестная история». 16+
17.00, 03.15 «Тайны Чапман». 16+
20.00 Х/ф «Операция «Мясной фарш» 16+
22.30 «Смотреть всем!» 16+
00.30 Х/ф «Стукач» 18+

СТС

06.00, 05.50 Ералаш. 0+
06.30 М/с «Простоквашино» 0+
07.15 М/с «Ну, погоди! Каникулы» 6+
08.10 «Кухня. Последняя битва» 12+
10.25 «Привидение» 16+
13.00 «Звёздная пыль» 16+
15.35 «Три орешка для золушки» 6+
17.20, 17.55, 18.25 Т/с «Пять с плюсом» 12+
19.00, 19.30, 20.00 Т/с «Пять с плюсом» 12+
20.30 «Брахмастра, часть 1: Шива» 12+
23.55 «Обратный отсчёт» 16+
01.45 «Завтрак у папы» 12+
03.15 Т/с «Погнали» 16+
04.20 «6 кадров» 16+
05.20 М/ф «Мультфильмы» 0+

ТВ3

06.00, 09.15 Утренние гадания. 16+
06.15, 04.30 М/ф «Мультфильмы» 0+
07.15, 00.30 Т/с «Полнолуние» 16+
08.15, 08.45, 15.45, 16.15, 16.45, 17.30, 18.00 Д/с «Слепая» 16+
09.30, 10.00, 10.45 Гадалка. 16+
11.15, 11.45 Знаки судьбы. 16+
12.15 Хорошие новости с Василисой Володиной. 16+
12.30 Мистические истории. 16+
13.30, 14.00 Т/с «Толкователь снов» 16+
14.30 Врачи. 16+
18.30, 19.30 Т/с «Тест на беременность» 16+
20.30 Х/ф «Вне времени» 16+
22.45 Х/ф «Взаперти» 16+
01.30, 02.15, 03.00, 03.45 Т/с «Тринадцать» 16+

ТНТ

07.00, 08.00 «Однажды в России. Спецдайджесты-2023». 16+
09.00, 09.30, 10.00, 10.30, 11.00, 11.30, 12.00, 12.30, 13.00, 13.30, 14.00, 14.30 Т/с «Интерны» 16+
15.00, 15.30, 16.00, 16.30, 17.00, 17.30, 18.00, 18.30, 19.00, 19.30 Т/с «СашаТаня» 16+
20.00, 20.30, 21.00, 21.30 Т/с «257 причин, чтобы жить-2» 16+
22.00 Х/ф «Начни сначала» 16+
00.00, 01.05 Т/с «Проект «Анна Николаевна» 18+
02.05, 02.50 «Импровизация. Команды». 16+
03.40, 04.25 «Студия «Союз». 16+
05.15, 06.00, 06.50 «Импровизация». 16+

МАТЧ!

06.00, 14.25 «Кто кого?» 12+
06.30 География спорта. 12+
07.00, 12.50, 14.55, 02.45 Новости
07.05, 15.00, 19.25, 22.00 Все на Матч! 12+
10.00, 12.30 Специальный репортаж. 12+
10.20 «Магия большого спорта». 12+
10.50 Д/ф «Тош» 12+
12.55 «Есть тема!» 12+
16.00 Хоккей. Чемпионат ФХР 3х3 - Лига Ставок Sochi XHL. Прямая трансляция
19.45 Футбол. «Ахмат» (Грозный) - «Балтика» (Калининградская область). FONBET Кубок России. Прямая трансляция
23.15 Футбол. Fonbet Кубок России. Обзор. 0+
00.15 Профессиональный бокс. А. Поветкин - К. Такам. Трансляция из Москвы. 16+
01.15 «Лучшие из лучших». 12+
02.50 Велоспорт. Чемпионат мира. Трансляция из Шотландии. 0+
04.00 Гольф. Чемпионат России. 0+
05.00 Стрельба из лука. Чемпионат мира. Трансляция из Германии. 0+

ОТР

06.00 «За дело! Поговорим». 12+
06.40, 18.05 Т/с «У вас будет ребёнок...» 12+
07.30, 11.00, 17.00 «Календарь». 12+
08.00, 08.30, 09.00, 09.30, 10.00, 13.00, 14.00, 15.00, 19.00 Новости
08.05, 08.35, 09.05, 09.35 ОТРажение-1. 12+
10.10, 11.25, 22.45 Т/с «Пётр Лещенко. Всё, что было...» 12+
12.20 Д/с «Книжные аллеи. Адреса и строки» 12+
12.45 Специальный проект ОТР «Отчий дом». 12+
13.10, 14.05 ОТРажение-2. 12+
15.10 Х/ф «Сумасшедшая помощь» 16+
17.25 М/ф «Осторожно, двери открываются» 0+
17.35 Д/с «Свет и тени» 16+
19.20 ОТРажение-3. 12+
21.00 Х/ф «Мой ласковый и нежный зверь» 12+
00.30 Д/ф «Вторая Мировая война и кино» 12+
01.20 ОТРажение. Главное. 12+
05.30 «Сделано с умом». 12+

ДОМАШНИЙ

06.30, 06.05 По делам несовершеннолетних. 16+
07.55 Давай разведёмся! 16+
08.55, 04.05 Тест на отцовство. 16+
11.10, 23.25 Д/с «Понять. Простить» 16+
12.25, 00.40 Д/с «Порча» 16+
12.55, 01.10 Д/с «Знахарка» 16+
13.30, 01.40 Д/с «Верну любимого» 16+
14.05, 02.05 Д/с «Голоса ушедших душ» 16+
14.40 Х/ф «Хрустальная королева» 16+
19.00 Х/ф «Вторая жена» 16+
02.30 Х/ф «Прилетит вдруг волшебник!» 16+
05.45 «6 кадров». 16+

МИР

05.00, 04.00 Т/с «Школа выживания от одинокой женщины с тремя детьми в условиях кризиса» 12+
08.10, 11.05, 14.10 «Дела судебные. Битва за будущее». 16+
09.05, 12.00, 15.05 «Дела судебные. Новые истории». 16+
10.00, 13.00, 16.00, 18.30, 02.35 Новости
10.10, 13.15 «Дела судебные. Деньги верните!» 16+
16.15 «Приговор!?» 16+
17.10 «Мировое соглашение». 16+
18.50 «Игра в кино». 16+
21.35 «Назад в будущее». 16+
22.05 «Всемирные игры разума». 16+
23.00 Х/ф «Честный, умный, неженатый» 16+
00.20 «Наше кино. История большой любви». 16+
01.10 Х/ф «Любимая девушка» 16+
02.50 «Сделано в Евразии». 12+
03.00 [Не]Фантастика. 12+
03.15 «Любовь без границ». 16+

ДОМ КИНО

06.00 М/ф «Три богатыря и Шамаханская царица» 12+
07.25 М/ф «Три богатыря и принцесса Египта» 6+
08.45 М/ф «Конь Юлий и большие скачки» 6+
10.10 М/ф «Три богатыря на дальних берегах» 6+
11.35 М/ф «Три богатыря и Морской Царь» 6+
13.00 Т/с «Сваты» 16+
21.00 Т/с «Последний мент» 16+
00.20 Т/с «Нюхач» 18+
03.10 Х/ф «Гудбай, Америка» 12+
04.45 Х/ф «Выкрутасы» 12+

ПЯТНИЦА!

05.00, 05.40, 02.10, 02.50 Т/с «Жестокий Стамбул» 16+
06.20, 01.50, 04.20 Пятница News. 16+
07.00 Т/с «Чисто английское убийство» 12+
09.10, 10.10 На ножах. 16+
11.10 Кулинарные детективы. 16+
12.10 Девичник. 16+
13.20, 15.10, 17.10 Четыре свадьбы. 16+
19.00 Четыре свадьбы. Международный сезон. 16+
21.00 Четыре жены. 16+
00.00 Х/ф «Ускользающая красота» 18+
03.30 На ножах. Отели. 16+

Регион 67

06.30, 07.30, 08.30, 12.00, 16.00, 19.30, 23.00, 03.00 Программа «Новости «Регион.67» 12+
06.55 Программа «Смоленская площадь» 12+
07.10, 08.10, 14.50 М/с «Дракоша Тоша» 0+
07.55, 13.30 Программа «Игра на равных» 12+
08.55 Передача «Земля. Территория загадок - 2» 12+
09.25 Программа «Диалоги» 12+
10.00, 16.40, 02.15 Т/с «Майор и магия» 16+
10.40, 16.25 М/с «Джинглики» 0+
11.10, 04.10 Д/ф «Тайны космоса» 12+
12.25, 18.15, 03.20 Т/с «Курортный роман» 16+
13.20 Д/ф «Почему Я» 12+
14.15 Программа «Город и Мы» 12+
15.05, 19.55, 01.25 Т/с «Прииск» 12+
17.20 Передача «Сторона хоккейная: Алтайский Край» 0+
17.55 Передача «Сторона хоккейная: Калининградская область» 0+
19.15 Программа «Я жду тебя, мама» 12+
20.55 Х/ф «Обними меня» 16+
23.25 Х/ф «Красавица и чудовище» 16+
04.55 Х/ф «Все пары делают это» 16+

Телеканал ЗВЕЗДА

05.00 Х/ф «Джокеръ» 16+
07.00 «Сегодня утром». 12+
09.00, 13.00, 17.00, 19.00 Новости дня. 16+
09.15, 21.00 «Открытый эфир». 16+
11.00, 01.10 Х/ф «Три процента риска» 12+
12.40, 13.25, 15.05 Т/с «На углу, у Патриарших-2» 16+
15.00 Военные новости. 16+
15.25, 17.15 Х/ф «Фартовый» 16+
18.00 Д/с «Вторая мировая: пламя и сталь» 16+
18.50 «Специальный репортаж». 16+
19.55 «По горячим следам». 16+
20.10 «Код доступа». 12+
22.45 «Между тем» с Наталией Метлиной. 12+
23.15 Х/ф «Тревожный вылет» 12+
02.20 Х/ф «Наградить (посмертно)» 12+
03.45 Д/ф «Нормандия-Неман. В небесах мы летали одних...» 12+
04.35 Д/с «Москва - фронту» 16+
04.55 Х/ф «Чужая родня» 12+

грунтозацепы, 30000р, торг). Моб. 8-952-994-8391, 8-962-191-3583.

Т-16. Моб. 8-952-999-1087.

ЗАПЧАСТИ

Звездочки (на элеватор), вал муфты сцепления (на комбаин «СК 5-Нива»). Тел. 53256..

Радиатор на AUDI-100, один вентилятор. Моб. 8-904-364-6781.

Двигатель на М-402, М-21. Моб. 8-908-286-8843.

Чехлы на «LADA –Granta» (комплект). Моб. 8-910-111-2934.

Датчик расхода воздуха на Ford-Focus-2, кардан на Renault-Duster, Nissan -Terrano. Моб. 8-910-714-0980.

З/ч на ВАЗ-2106. Моб. 8-910-715-7174.

Стекла (передн., задн., 1000р) на «ЗАЗ», корпус раздат. коробки на «УАЗ», 3000р, рычаг подвески (передн.,1000р) на «Нива». Моб. 8-910-718-6455.

З/ч на ВАЗ-21099; капот (1000р), крыло (левое, 500р), радиатор (с вентилятором, 700р) и др. Моб. 8-910-722-7883.

З/ч на ВАЗ-2107, 05 г.в.: кузов (полностью или под распил), двери (4шт) и др. Моб. 8-910-724-3703.

Радиатор, стартер на ГАЗ-53, мотор-редуктор (эл., 1кВт), силовой кабель, з/ч на ГАЗ-51. Моб. 8-910-725-3211.

Стартер, генератор (на «КамАЗ), карбюратор («К-151В»). Моб. 8-910-780-6036.

Плуг (на «МТЗ»), з/ч к плугу; лемех, отвал, «полевая доска», з/ч к культиватору. Моб. 8-915-639-4299.

Бампер (задний) на ГАЗ-Волга. Моб. 8-915-651-6201.

ГУР (на «ГАЗ-3110», 5000р). Моб. 8-919-040-0185.

З/ч б/у на Лада-приора : головка блока цилиндра, эл.усилитель в сборе, замок зажигания. Моб. 8-919-049-1374.

З/ч на ВАЗ-2101-07: полуоси, диск сцепления, реактивн. тяги, багажник на крышу, крыло переднее левое на ВАЗ- 2110, крыло правое на ВАЗ-2106, диски передн. тормозные на DaewooMatiz. Моб. 8-920-313-2008.

З/ч на ДТ-75: каретки. Моб. 8-920-322-3772.

Магнитола Pioneer (с «блинами», 4000р.), регистратор (2000р.), антирадар (1000р.). Моб. 8-920-328-8067.

Фаркоп, багажник (на «ОКА»). Моб. 8-930-303-6852.

Кронштейн для установки ЯМЗ на «Камаз Моб. 8-951-061-8565.

З/ч (на Т-40, Т-25, Т-16), двигатель («УМЗ-5А»). Моб. 8-951-712-0573.

З/ч на ГАЗ-3110: стекла (передн., задн., 10шт.), облицовка, бампер, фары, поворотники, стартер, корзина сцепления, стекл (тонир.), амортизаторы (передн., задн.), домкраты, бензонасос, 5КПП, печка, кардан, двери (4шт). Моб. 8-951-717-0829.

З/ч на ГАЗ-3110: кардан, корзина сцепления, 5КПП, сигналы (2шт.), ЭСП на двери, радиатор на печку, ЭСП на ГАЗ, фароискатель. Моб. 8-951-717-4620.

Двигатель (1,5л, в сборе на «Chevrolet- Lanos», «Daewoo- Nexia», 21000р). Моб. 8-952-535-0012.

Отвал, «грудь» отвала, крыло отвала, лемех, грабли конные, з/ч по граблям «ГВР-6Р». Моб. 8-952-539-1383.

Бак топливный (на комбайн «КСК-100»), диск сцепления (на «ЗИЛ-130»). Моб. 8-952-994-6826.

Мост (передний) на МТЗ-80. Моб. 8-952-999-1331.

РЕЗИНА ДИСКИ

Резина (летн., R-15, лит. диски, хор. сост.). Моб. 8-903-890-3599.

Резина (шип. Диски R-13, 4шт, 10000р) Моб. 8-908-286-8843.

Диски (литые, 5х100, R-15, 4шт). Моб. 8-910-711-6221.

Резина (зимн., «Yokohama», 175х65, R-14, 4шт). Моб. 8-910-717-6806.

Шина (М-100, R-13. 1шт, 1000р). Моб. 8-910-718-6455.

Резина (R-15, 185х65, 4шт, 6000р). Моб. 8-910-719-5294.

Резина (летн., лит. диски, R-14, 5шт, 7500р). Моб. 8-910-722-7883.

Резина (шип., на дисках, 175х70, R-13. 2шт, 6000р). Моб. 8-910-724-3703.

Резина (всесезон., «КАМА –EURO-228», 205х75,R-15, 4шт, цена при осмотре). Моб. 8-910-727-1638.

Диски (R-14, на классику), резина (R13. 185х65, 2шт). Моб. 8-915-633-4988.

Резина (задн., R-32х9,5, 4000р), камеры (на «Т-16», «Т-25», 1000р), камеры (на «Зил», 1000р, торг). Моб. 8-915-639-4299.

Резина (зимн., в сборе, 4шт) на а/м «Ока», 9000р. Моб. 8-930-303-6852.

Резина (зимн., 185х65, R-15, 4шт). Моб. 8-952-534-9070.

Резина («Nokian», зимн., шип., 205х60, R-16. 2шт, 3500р), резина («Yokohama», зимн., 205х55, R-16, 4шт, 9000р). Моб. 8-952-535-0012.

ПЛАВСРЕДСТВА

Лодка (алюмин., «Казанка», дв. 23 л.с). Моб. 8-910-762-6598.

КУПЛЮ

Резину на Т-25 (9,5х32), плуг на Т-25, Т-40 (2-корпусн.). Моб. 8-910-111-2934.

ВАЗ-2104 треб. ремонта. Моб. 8-910-724-3703.

ГБЦ на ВАЗ-2108, 21081, ремонтопригодн., 1500р. Моб. 8-910-764-6404.

Документы на Т-25, Т-16, ЭО-2626. Моб. 8-910-784-7276.

М/ц до 25000р. Моб. 8-910-766-2292.

МЕНЯЮ

ВАЗ-21074, 10 г.в., 1,6л, 5 КПП, «белая ночь» на ваш а/м с вашей доплатой. Моб. 8-952-525-0012.

ВАЗ-21213, 97 г.в., 1,7л., 5 КПП, на ходу, с докум., на трактор (можно в нерабоч. сост., без докум.). Моб. 8-951-710-4555. (Владимир).

Geely-MR7180 (седан), 08 г.в., 1,8л, 5КПП, «серебро», полный эл.пакет на ваш а/м с вашей доплатой. Моб. 8-952-538-2102.

OPEL-ASTRA (хэтчбек), 05 г.в.., серый, 1,6л, 5 КПП на ваш а/м с вашей доплатой. Моб. 8-910-710-1264.

Ford-Focus-1 (седан), 05 г.в., 1,8л., 5 КПП, 180000км, «серебро» на ваш а/м с вашей доплатой. Моб. 8-952-538-2102.

Nissan-Almera-Classic (седан), 11г.в., 1,8л, 5КПП, серо-серебрист., ц/з, магнитол., зимн./летн. резина, лит. диски, на ваш а/м с вашей доплатой. Моб. 8-952-535-0012.

МТЗ-50, в исправн. сост. на а/м. Моб. 8-951-706-3024.

СРОЧНЫЙ ВЫКУП АВТО

Реклама

Тел.: 8-960-580-98-53

1

05.00 Телеканал «Доброе утро»
09.00, 12.00, 15.00 Новости
09.20 «АнтиФейк». 16+
10.00 «Жить здорово!» 16+
10.50, 12.15, 15.15, 16.50 Информационный канал. 16+
16.00 «Мужское / Женское». 16+
18.00 Вечерние новости
18.40 «Человек и закон» 16+
19.50 Д/ф «Штирлиц навсегда». Рождение легенды» 12+
21.00 «Время»
21.45 Т/с «Семнадцать мгновений весны» 12+
00.15 Подкаст.Лаб «Антропология» 16+
00.55 Подкаст.Лаб «АстроУмные» 16+
01.35 Подкаст.Лаб «Неформат» 16+
02.15 Подкаст.Лаб «20 лет спустя» 16+
02.50 Подкаст.Лаб «Письма» 16+
03.25 Подкаст.Лаб «Анекдоты» 16+
04.00 Подкаст.Лаб «Легкие деньги» 16+
04.35 Подкаст.Лаб «Триггеры» 16+
05.10 Подкаст.Лаб «Мелодии моей жизни» 16+

РОССИЯ 1

05.00, 09.30 Утро России
09.00, 14.40, 21.15 Вести. Местное время
09.55 О самом главном. 12+
11.00, 14.00, 16.00, 20.00 Вести
11.30, 17.30 «60 минут». 12+
15.05 Д/ф «Вторая мировая война. Битва за Днепр» 12+
16.30 Прямой эфир. 16+
21.30 «Удивительные люди. Лучшее». 12+
23.55 Х/ф «Соседка» 12+
02.00 Х/ф «Семнадцать мгновений весны» 12+
04.59 Перерыв в вещании

НТВ

04.55 Т/с «Улицы разбитых фонарей» 12+
06.30 «Утро. Самое лучшее». 16+
08.00, 10.00, 13.00, 16.00, 19.00 «Сегодня»
08.25, 10.35 Т/с «Лесник. Своя земля» 16+
13.25 «Чрезвычайное происшествие» 16+
14.00 Т/с «Скорая помощь» 16+
16.45 Т/с «Зимородок» 16+
20.00 Т/с «Степные волки» 16+
00.00 Д/с «Авторитеты» 16+
01.00 «Инфощит». 16+
01.30 Т/с «Дикий» 16+

5

05.00, 09.00, 13.00, 17.30 «Известия». 16+
05.30, 06.20, 07.15, 08.15, 09.30, 09.45 Т/с «Купчино» 16+
10.45 Х/ф «Белый тигр» 16+
13.30, 14.25, 15.30, 16.25 Т/с «Морские дьяволы-4» 16+
18.00, 18.50, 19.30, 20.10, 20.45, 21.25 Т/с «След» 16+
22.20 Т/с «Свои-4» 16+
23.10 «Светская хроника». 16+
00.10, 01.00, 01.45, 02.25, 03.05, 03.45 Они потрясли мир. 12+
04.25 Т/с «Условный мент-3» 16+

ТВЦ

06.00 «Настроение». 12+
08.25, 11.50 Х/ф «Дети ветра» 12+
11.30, 14.30, 17.50 События. 16+
12.35, 15.00 Х/ф «Призрак уездного театра» 12+
14.45 Город новостей 16+
16.55 Д/ф «Актёрские драмы. Дело принципа» 16+
18.10 Х/ф «Синичка» 16+
22.00 «Хорошие песни». 12+
23.25 Х/ф «Дело Румянцева» 0+
01.10 «Петровка, 38». 16+
01.25 Х/ф «Агата и сыск. Рулетка судьбы» 12+
04.30 Д/ф «Борис Клюев. Заложник образа» 16+

РЕН

05.00, 18.00 «Самые шокирующие гипотезы». 16+
06.00 «С бодрым утром!» 16+
08.30, 12.30, 16.30, 19.30 «Новости». 16+
09.00 «Документальный проект». 16+
11.00 «Как устроен мир с Тимофеем Баженовым». 16+
12.00, 16.00, 19.00 Информационная программа 112. 16+
13.00 «Загадки человечества с Олегом Шишкиным». 16+
14.00 «Невероятно интересные истории». 16+
15.00 «Засекреченные списки». 16+
17.00 «Тайны Чапман». 16+
20.00 Х/ф «Опасный свидетель» 16+
21.50 Х/ф «Каратель» 16+
00.10 Соль. 16+
01.30 Х/ф «Дело храбрых» 16+
03.45 М/ф «Камуфляж и шпионаж» 6+

СТС

06.00, 05.50 Ералаш. 0+
06.30 М/с «Простоквашино» 0+
07.15 М/с «Ну, погоди! Каникулы» 6+
08.00 Взрослым не понять. 12+
09.00, 11.15 Стать шефом. 16+
12.15 Уральские пельмени. 16+
13.15 Шоу «Уральских пельменей» 16+
22.30 «Папы против мам» 12+
00.25 «Любовники» 16+
02.20 Т/с «Погнали» 16+
03.50 «6 кадров» 16+
05.15 М/ф «Мультфильмы» 0+

ТВ3

06.00, 09.00 Утренние гадания. 16+
06.15, 05.15 М/ф «Мультфильмы» 0+
08.00, 08.30, 16.45, 17.30, 18.00, 18.30 Д/с «Слепая» 16+
09.15 Секреты здоровья. 16+
09.30, 10.00, 10.45 Гадалка. 16+
11.15, 11.45 Знаки судьбы. 16+
12.15 Хорошие новости с Василисой Володиной. 16+
12.30, 02.00, 03.00, 03.45, 04.30 Мистические истории. 16+
13.30, 14.00 Т/с «Толкователь снов» 16+
14.30, 15.45 Вернувшиеся. 16+
19.00 Х/ф «Багровая мята» 16+
21.00 Х/ф «Уцелевшая» 16+
23.00 Х/ф «Чистильщик» 16+
00.45 Х/ф «Время псов» 18+

ТНТ

07.00, 08.00 «Однажды в России. Спецдайджесты-2023». 16+
09.00, 09.30, 10.00, 10.30, 11.00, 11.30, 12.00, 12.30, 13.00, 13.30, 14.00, 14.30, 15.00, 15.30, 16.00, 16.30, 17.00, 17.30, 18.00, 18.30, 19.00, 19.30 Т/с «СашаТаня» 16+
20.00, 21.00, 22.00 «Комеди Клаб». 16+
23.00, 23.30, 00.00, 00.30 «Галустян плюс». 16+
01.00, 01.50 «Импровизация. Команды». 16+
02.40, 03.30 «Студия «Союз». 16+
04.15, 05.00, 05.50, 06.40 «Импровизация». 16+

МАТЧ!

06.00, 14.25 «Кто кого?» 12+
06.30 «Третий тайм». 12+
07.00, 12.50, 14.55, 18.45, 02.45 Новости
07.05, 15.00, 18.50, 23.15 Все на Матч! 12+
10.00 «Небесная грация». 0+
10.20 Футбол. Чемпионат мира. Женщины. 1/4 финала. Прямая трансляция из Новой Зеландии
12.30 Лица страны. 12+
12.55 «Есть тема!» 12+
15.30 Смешанные единоборства. One FC. Прямая трансляция из Таиланда
17.45 Футбол. Fonbet Кубок России. Обзор. 0+
20.15 Смешанные единоборства. М. Гасанов - С. Абдурахманов. ACA. Прямая трансляция из Москвы
00.15 Футбол. Чемпионат мира. Женщины. Обзор. 0+
00.45 «РецепТура». 0+
01.15 «Лучшие из лучших». 12+
02.50 Велоспорт. Чемпионат мира. Трансляция из Шотландии. 0+
04.00 Бокс. Дж. Додсон - Дж. Ридж. Bare Knuckle FC. Прямая трансляция из США

ОТР

06.00 «На приёме у главного врача с Марьяной Лысенко». 12+
06.40 Т/с «У вас будет ребёнок...» 12+
07.30, 11.00, 17.00 «Календарь». 12+
08.00, 08.30, 09.00, 09.30, 10.00, 13.00, 14.00, 15.00, 19.00 Новости
08.05, 08.35, 09.05, 09.35 ОТРажение-1. 12+
10.10, 18.05 Д/ф «Человек будущего» 12+
11.25 Х/ф «Чёрный принц» 12+
13.10, 14.05 ОТРажение-2. 12+
15.10 Х/ф «Мой ласковый и нежный зверь» 12+
17.25 М/ф «Умба-умба» 12+
17.35 Д/с «Свет и тени» 16+
19.20 ОТРажение-3. 12+
21.00 Х/ф «Тесты для настоящих мужчин» 16+
22.10 Х/ф «Вторая жизнь Уве» 16+
00.05 Х/ф «О теле и душе» 18+
01.55 Х/ф «Мелкий бес» 16+
03.45 «За дело! Поговорим». 12+
04.25 Х/ф «Луч на повороте» 16+

ДОМАШНИЙ

06.30 По делам несовершеннолетних. 16+
08.00 Давай разведёмся! 16+
09.00 Тест на отцовство. 16+
11.15, 23.15 Д/с «Понять. Простить» 16+
12.30, 00.30 Д/с «Порча» 16+
13.00, 01.00 Д/с «Знахарка» 16+
13.35, 01.30 Д/с «Верну любимого» 16+
14.10, 02.00 Д/с «Голоса ушедших душ» 16+
14.45 Х/ф «Без памяти любя» 16+
19.00 Х/ф «В тихом омуте...» 16+
02.25 Х/ф «Тени старого шкафа» 16+
05.35 Т/с «Истерзанная» 16+

МИР

05.00 Т/с «Школа выживания от одинокой женщины с тремя детьми в условиях кризиса» 12+
08.10, 11.05, 14.10 «Дела судебные. Битва за будущее». 16+
09.05, 12.00, 15.05 «Дела судебные. Новые истории». 16+
10.00, 13.00, 16.00, 18.30 Новости
10.10, 13.15 «Дела судебные. Деньги верните!» 16+
16.15 «Приговор!?» 16+
17.10 «Мировое соглашение». 16+
18.50 «Слабое звено». 16+
19.50 Х/ф «Трактир на Пятницкой» 16+
21.40 Х/ф «Тайна «Черных дроздов» 16+
23.30 Х/ф «Змеелов» 16+
01.15 «Наше кино. История большой любви». 16+
02.30 Х/ф «Сердца четырех» 16+
03.50 Х/ф «Аринка» 16+

ДОМ КИНО

06.25 М/с «Три кота» 6+
06.50 М/ф «Три богатыря. Ход конём» 6+
08.15 М/ф «Три богатыря и конь на троне» 6+
09.55 М/ф «Добрыня Никитич и Змей Горыныч» 6+
11.15 М/ф «Илья Муромец и Соловей-Разбойник» 6+
12.45 М/ф «Алёша Попович и Тугарин Змей» 12+
14.15 Т/с «Сваты» 16+
21.00 Т/с «Последний мент» 16+
00.20 Т/с «Нюхач» 16+
03.10 Х/ф «Глухарь в кино» 16+
04.35 Х/ф «Глубже!» 16+

ПЯТНИЦА!

05.00, 05.40, 02.50, 03.30 Т/с «Жестокий Стамбул» 16+
06.20, 02.20, 04.10 Пятница News. 16+
06.50 Т/с «Чисто английское убийство» 16+
08.50 На ножах. 16+
10.00 Кулинарные детективы. 16+
11.00, 13.40, 16.10 Четыре жены. 16+
18.30 Поющие офисы. 16+
19.30, 20.00, 20.30, 21.00, 21.30, 21.50, 22.20 Т/с «Сеструха» 16+
22.50 Х/ф «Пара из будущего» 12+
01.00 Х/ф «Свадебная вечеринка» 16+
04.35, 04.45, 04.50 М/с «Тайны Медовой долины» 12+

Регион 67

06.30, 07.30, 08.30, 12.00, 16.00, 19.30, 23.00, 03.00 Программа «Новости «Регион.67» 12+
06.55, 19.15 Программа «Смоленская площадь» 12+
07.10, 10.55, 14.45 М/с «Дракоша Тоша» 0+
07.55, 09.20 Программа «Город и Мы» 12+
08.15, 10.40, 16.40 М/с «Джинглики» 0+
08.55, 22.30 Передача «Земля. Территория загадок - 2» 12+
09.40, 16.25 Программа «Я жду тебя, мама» 12+
10.00 Т/с «Майор и магия» 16+
11.00 Передача «Сторона хоккейная: Алтайский Край» 0+
11.40 Передача «Сторона хоккейная: Калининградская область» 0+
12.25 Т/с «Курортный роман» 16+
13.20, 04.15 Д/ф «Почему Я» 12+
14.10 Программа «Область ответственности» 12+
14.30 Передача «Новое клёвое. Спецвыпуск» 6+
15.05 Т/с «Прииск» 12+
16.55 Х/ф «Ключи от неба» 0+
18.15, 03.25 Т/с «Курортный роман-2» 16+
19.55 Программа «Диалоги» 12+
20.25 Передача «Король Гриля» 12+
20.55 Х/ф «Любить нельзя забыть» 16+
23.25 Х/ф «Обними меня» 16+
01.20 Концерт «Игорь Куприянов - Юбилейный концерт с оркестром «6:0» 16+
04.40 Х/ф «Красавица и чудовище» 16+

ЗВЕЗДА

06.35 Х/ф «Тревожный вылет» 12+
09.00, 13.00, 17.00, 19.00 Новости дня. 16+
09.20 Х/ф «Один шанс из тысячи» 12+
11.05, 13.25 Х/ф «Фартовый» 16+
13.45, 15.05 Х/ф «Особо важное задание» 12+
15.00 Военные новости. 16+
17.15, 19.45 Т/с «Викинг-2» 16+
22.00 «Здравствуйте, товарищи!» 16+
23.00 Музыка+. 12+
00.25 Х/ф «Родня» 12+
02.10 Х/ф «Последний побег» 12+
03.40 Х/ф «Свидетельство о бедности» 12+
04.50 Д/ф «Стихия вооружений: воздух» 12+
05.15 Д/с «Москва - фронту» 16+

Недвижимость по области

ВЯЗЬМА (КОД - 48131)

1/2 доля в доме, 22кв.м., 3 сотки, участок ухожен., газ на участке, вода по границе. 8-900-228-7153, 8-910-789-7209

1/2 дома, 30,56кв.м., вода, с/у, душ, окна ПВХ, обшит сайд., участок 7,65сот, сад, р-н ЖД, 2500000р., торг. 8-951-702-9712, 8-903-892-2260.

Дом дубовый, 62кв.м., газ, вода, ванна, 43сот., чернозем, сад, Белгородская область, 380000р., можно мат/кап. 8-950-702-0492.

Дом 38,8кв.м., 0,17Га, с. Исаково, 350000р. 8-910-723-4868

Дом 50сот., ухожен., забор металл., 3м., д. Туманово, 1300000р. 8-951-716-3016

Дом, 13сот., огород, центр города ИЛИ МЕНЯЮ на кв., 8-910-718-5842

Дом 40кв.м., 13сот., нов/парники, центр, ИЛИ меняю на кв, центр. 8-910-784-5847.

Дом, 44кв.м., 6 сотки, участок ухожен., газ на участке, вода по границе. 8-900-228-7153, 8-910-789-7209.

Дом 44кв.м., печь, газ, вода рядом, 9сот., х/п, ул. Крупской, 1500000р. 8-952-533-0387

Дом 46кв.м., газ, отопл., свет, печь, баня, гараж, 23сот., п. Касня, Вяземский р-н, 1000000р. 8-903-698-2633.

Дом 52,1кв.м., 7,5сот, х/п, гараж, ул. Докучаева, рядом школа. 8-915-635-6066, 8-950-708-8199

Дом 46кв.м., 23сот., 20км от Вязьмы. 8-910-760-7744

Дом, 60кв.м., брус, нов/крыша, отд/металлопроф., вода, газ по гр/участка, 15 сот., ухожен., х/п, баня, сад, жд ст. Туманово, с. Бывалицы, 1300000р. 8-903-746-6681.

Дом 106кв.м., пар/отопл., док-ты на газ (оформлен.), вода по гр-це, 6сот. в собст. (фактич. 20сот), ул. Ушакова, 1400000р., торг. 8-909-259-5455.

Дом 162кв.м., кирпич, 2эт., газ, вода, свет, 6сот., гараж, парковка 2 авто, ул. Кулибина, 14990000р. 8-910-727-7128

Дом 170кв.м., кирпич., подвал, гараж, х/п., 15сот., теплицы, рядом лес/река/ост-ка, 8-й МКР г.Десногорска. 8-900-222-0074.

РОСЛАВЛЬ (КОД - 48134)

1/2 дома (60м2, скважина, вода в доме, инд. кан-ция, баня, беседка, 2 теплицы, кирпич. гараж, черепица, сайдинг, метал. дверь, брусчатка) по адр. 1-й пер.К.Маркса, 93. Моб. 8-908-287-6609.

1/2 дома (треб. ремонта, газ, вода, баня) по ул.Комсомольская, 24, 500000р., торг. Моб. 8-915-641-7930.

1/2 дома (деревян. обшит сайдинг., 50м2, газ, вода, евроремонт, мебель, летн. душ, летн. кухня, уч.6 сот., п/я-насажд.) в д.Козловка, ул.Мира (в р-не колледжа). Моб. 8-920-326-1341.

Дом (дерев., облож. кирпич., высокий фундамент, 122м2, газ, хол./гор. вода, с/у, кан-ция, душ. кабина, сделан хороший ремонт, окна ПВХ, натяжн. потолки, телеф., интернет, гараж, 2-подвала, уч.16 сот., п/я-насажд., декоративн. насажд., теплицы, хороший подъезд) по 4-й пер.Мичурина, 27, 2500000р. Тел. 40981, 8-910-769-5793, 8-919-045-4615.

Дом (дерев., 64м2, газ, центральн. водоснабж., скважина, кан-ция, нов. эл.проводка, газ.оборуд., окна ПВХ, подвал, старые х/п и баня, новый фундамент под баню и х/п, уч.16 сот., п/я-насажд.) по 4-й пер. Мичурина, 23 (р-н дамбы), 850000р. Тел. 40981, 8-910-769-5793, 8-919-045-4615.

Дом (кирпич., 60м2, газ, скважина, окна ПВХ, нов. проводка, гараж, х/п, уч.8 сот., (завезена плодородн. земля), п/я-насажд., 1 собственник, докум. готовы) по 1-пер. К.Маркса, 950000р. Тел. 60878, 8-952-994-9142.

Дом (дерев., обшит белым сайдингом, крыша красн., металлочерепица, газ, хол./гор. вода, 2-ярусн. летн. душ, летн. кухня, баня, кирпичн. гараж на 2 автомоб., х/п, уч.18 сот., п/я насажд., забор красн. металлич. в отл. сост., мебель, инвентарь) в ПГТ Шумячи, 2500000р., без торга. Моб. 8-900-228-2736.

Срочно. Дом (засыпной, обшит сайдинг., 72м2, газ, скважина, уч.5 сот.) по ул. В. Куриленко (р-н жиркомбината). Моб. 8-903-892-1007.

Дом (бревенч., 80м2, все уд-ва, гараж, погреб, уч.30 сот.) в д.Коски, 2900000р. Моб. 8-903-893-3956.

Дом (100м2, газ, вода, кан-ция, с/у, телефон, уч.20 сот.) по 2-й пер. Советский, 1600000р, торг. Моб. 8-910-111-2737.

Дом (дерев., обшит сайдинг., 68м2, газ, вода, окна ПВХ, гараж, баня, погреб, беседка, уч.10 сот., п/я-насажд., отличный подъезд) в р-не ул.Б.Смоленская. Моб. 8-910-111-3747.

Дом (84,3м2, газ, вода скважина, окна ПВХ, баня, глубокий подвал, х/п, уч.4 сот.) по 11-й пер.Комсомольский, 800000р, торг. Моб. 8-910-718-3688.

Дом (бревенч., 45м2, газ, вода, гараж (погреб), баня, уч.6 сот.) по ул.Калинина. Моб. 8-910-722-3006.

Дом (бревенч. 50м2, газ, вода во дворе, гараж, баня) в Перенский с/с, д.Паточная, 13, 800000р, торг. Моб. 8-910-724-8334.

Дом (79,5м2, уч.34 сот.) в д.Доротовка, цена договорная. Моб. 8-910-760-5238, 8-951-704-9589.

Дом (75м2, газ, вода, обшит сайдинг., окна ПВХ, баня, гараж, х/п, ухожен. уч.15,7 сот., теплица, забор- профлист, мебель, хор. подъезд) по адр. 8-й пер.Комсомольский,

СУББОТА, 12 АВГУСТА

06.00 Телеканал «Доброе утро. Суббота»
09.45 «Слово пастыря». 0+
10.00, 12.00 Новости
10.15 «Поехали!» 12+
11.05 «ПроУют». 0+
12.15 Д/ф «Крым. Небо Родины». День Военно-воздушных сил. Фильм 1-й» 12+
13.20 Д/ф «Крым. Небо Родины». Фильм 2-й» 12+
15.15 Х/ф «Торпедоносцы» 12+
17.10, 18.20 Концерт «Между прошлым и будущим» 12+
18.00 Вечерние новости
19.55 «Кто хочет стать миллионером?» 12+
21.00 «Время»
21.35 «Сегодня вечером». 16+
23.15 Х/ф «Анна и король» 0+
01.55 Подкаст.Лаб «Космические истории» 16+
02.30 Подкаст.Лаб «Мелодии моей жизни» 16+
03.05 Подкаст.Лаб «Пусть не говорят, пусть читают» 16+
03.40 Подкаст.Лаб «Психика» 16+
04.15 Подкаст.Лаб «Обязательно к прочтению» 16+
04.50 Подкаст.Лаб «Письма» 16+
05.25 Подкаст.Лаб «Креативные индустрии» 16+

РОССИЯ 1

05.00 Утро России. Суббота
08.00 Вести. Местное время
08.20 Местное время. Суббота
08.35 «По секрету всему свету» 12+
09.00 «Формула еды». 12+
09.25 «Пятеро на одного» 12+
10.10 Сто к одному 12+
11.00, 17.00, 20.00 Вести
11.40 «Доктор Мясников». 12+
12.45 Т/с «Миленький ты мой» 12+
17.50 «Привет, Андрей!» 12+
21.00 Х/ф «Некрасивая» 12+
00.40 Х/ф «Лабиринты судьбы» 12+
04.10 Х/ф «Люблю, потому что люблю» 12+
05.50 Перерыв в вещании

НТВ

04.25 Т/с «Улицы разбитых фонарей» 12+
08.00, 10.00, 16.00, 19.00 «Сегодня»
08.25 «Поедем, поедим!» 16+
09.25 «Едим дома» 0+
10.25 «Главная дорога». 16+
11.00 «Живая еда» с Сергеем Малозёмовым». 12+
12.00 «Квартирный вопрос». 0+
13.00 «Основано на реальных событиях». 16+
15.00 «Своя игра». 0+
16.25 «Следствие вели...» 16+
19.25 Т/с «Степные волки» 16+
23.00 «Золотой граммофон. Лауреаты церемонии» в Санкт-Петербурге. 12+
00.55 Т/с «Дикий» 16+

5

05.00, 05.05, 05.45, 06.25, 07.10, 08.05, 08.50, 09.40, 10.35, 11.35 Т/с «Условный мент-3» 16+
12.25, 13.20, 14.15, 15.15, 16.10, 17.05 Т/с «Условный мент-2» 16+
18.00, 18.50, 19.25, 20.15, 20.55, 21.45, 22.30, 23.10 Т/с «След» 16+
00.00 «Известия. Главное». 16+
01.05 «Светская хроника». 16+
02.10, 02.55, 03.40, 04.30 Т/с «Прокурорская проверка» 16+

ТВЦ

05.10 Х/ф «Ищу тебя» 16+
06.40 «Православная энциклопедия». 6+
07.10 Д/ф «Александр Невский. Защитник земли русской» 16+
07.50 «Смех без причины». Юмористический концерт. 12+
08.30 Х/ф «Спасатель» 16+
10.25, 11.45 Х/ф «Неподсуден» 6+
11.30, 14.30, 22.00 События. 16+
12.25 Х/ф «Высота» 0+
14.45 Х/ф «Услышать музыку души» 12+
18.20 Х/ф «Алмазный эндшпиль» 12+
22.15 Д/ф «Тайная комната. Эммануэль Макрон» 16+
23.00 Д/ф «90-е. Прощай, страна!» 16+
23.50 Д/с «Дикие деньги» 16+
00.35 Д/ф «Власть без любви» 16+
01.15, 01.55, 02.35, 03.20 Хроники московского быта. 12+
04.00, 04.25, 04.55, 05.20 «10 самых...» 16+
05.45 Перерыв в вещании

РЕН

05.00 М/ф «Камуфляж и шпионаж» 6+
05.15, 04.45 «Самые шокирующие гипотезы». 16+
07.00 «С бодрым утром!» 16+
08.30, 12.30, 16.30 «Новости». 16+
09.00 «Минтранс». 16+
10.00 Самая полезная программа. 16+
11.00, 13.00 «Военная тайна» с Игорем Прокопенко. 16+
15.00 «СОВБЕЗ». 16+
17.00 «Документальный спецпроект». 16+
18.00 «Засекреченные списки». 16+
19.00 Х/ф «Бросок кобры» 16+
21.10 Х/ф «G.I. Joe: Бросок кобры-2» 16+
23.20 Х/ф «Безбашенные» 16+
01.20 Х/ф «Опасный свидетель» 18+
02.55 Х/ф «Метро» 16+

СТС

06.00, 05.50 Ералаш. 0+
07.00 М/с «Три кота» 0+
07.30 М/с «Отель «У овечек» 0+
07.40, 10.00 Шоу «Уральских пельменей» 16+
09.00 Просто кухня. 12+
09.30 Просто кухня. 12+
11.00 Intуристы. 16+
11.40 М/ф «Потерянное звено» 6+
13.35 М/ф «Тайна мосли» 6+
15.35 М/ф «Мадагаскар-2» 6+
17.20 М/ф «Мадагаскар-3» 0+
19.05 «Каспер» 6+
21.00 «Охотники за привидениями» 16+
23.20 «Другой мир. Пробуждение» 18+
01.00 «Обратный отсчёт» 16+
02.40 Т/с «Погнали» 16+
04.15 «6 кадров» 16+
05.10 М/ф «Мультфильмы» 0+

ТВ3

06.00, 05.45 М/ф «Мультфильмы» 0+
09.30 Вкусно с Ляйсан. 16+
10.00 Женский журнал ТВ-3. 16+
11.00, 11.30, 12.00, 12.45, 13.15, 13.45, 14.15, 14.45, 15.15, 15.45, 16.30, 17.00, 17.30, 18.00, 18.30, 19.00, 19.30, 20.00, 20.30 Гадалка. 16+
21.00, 22.15, 23.30 Т/с «Императрица Ки» 16+
01.00, 01.45, 02.30, 03.15 Т/с «Закрытая школа» 16+
04.00, 04.30, 05.00, 05.15 «Странные явления». 16+

ТНТ

07.00, 08.00 «Однажды в России. Спецдайджесты-2023». 16+
09.00, 18.00, 19.30 «Экстрасенсы. Битва сильнейших». 16+
10.30, 12.00, 13.30, 15.00, 16.30 «Новая битва экстрасенсов». 16+
21.00 «Музыкальная интуиция». 16+
23.00 «Женский стендап». 18+
00.00 «Выжить в Дубае». 16+
01.55, 02.45 «Импровизация. Команды». 16+
03.30, 04.20 «Студия «Союз». 16+
05.10, 05.55, 06.45 «Импровизация». 16+

МАТЧ!

06.00 Бокс. Дж. Додсон - Дж. Ридж. Bare Knuckle FC. Прямая трансляция из США
07.00, 12.30, 15.30 Новости
07.05, 12.35, 15.35, 19.30, 21.30 Все на Матч! 12+
09.50, 13.20 Футбол. Чемпионат мира. Женщины. 1/4 финала. Прямая трансляция из Австралии
12.00 География спорта. 12+
16.15 «Вы это видели». 12+
17.15 Футбол. «Оренбург» - «Краснодар». МИР Российская Премьер-Лига. Прямая трансляция
20.00 Дартс. Профессиональная лига. Прямая трансляция. Турнир «Вечерняя Москва»
22.30 Футбол. Чемпионат мира. Женщины. Обзор. 0+
23.00 Смешанные единоборства. В. Люке - Р. Дос Аньос. UFC. Прямая трансляция из США
05.00 Велоспорт. Чемпионат мира. Трансляция из Шотландии. 0+

ОТР

06.00, 14.05 «Большая страна». 12+
06.55 «Человек и судьба». 12+
07.20, 01.35 Х/ф «Светлый путь» 12+
09.00 М/ф «Кошкин дом» 0+
09.30, 15.05 «Календарь». 12+
10.00, 11.35, 15.00, 19.00 Новости
10.05 ОТРажение. Суббота 12+
11.40 «Коллеги». 12+
12.20, 16.00 Специальный проект ОТР «Конструкторы будущего». 12+
12.35 Х/ф «Крик тишины» 12+
15.30 Д/ф «Главная улица страны - Волга» 12+
16.10 Д/ф «Звёздное эхо Михаила Громова» 12+
17.00 «Наукограды». 12+
17.25 Х/ф «Чёрный принц» 12+
19.05 «Очень личное с Виктором Лошаком». 12+
19.35 «Ректорат с Анатолием Торкуновым». 12+
20.15 Х/ф «Луч на повороте» 16+
21.50 Х/ф «Жасмин» 12+
23.25 Х/ф «Два в одном» 18+
03.10 Х/ф «Мне двадцать лет» 16+

ДОМАШНИЙ

06.30, 05.40 Т/с «Истерзанная» 16+
10.45 Пять ужинов. 16+
11.00 Х/ф «Можешь мне верить» 16+
15.05 Т/с «Провинциалка» 16+
22.35 Х/ф «Тариф на любовь» 16+
00.20 Х/ф «Ради жизни» 16+
03.40 Д/с «Настоящая Ванга» 16+
05.15 «6 кадров». 16+

МИР

05.00 Х/ф «Аринка» 16+
05.10, 06.15 М/ф «Мультфильмы» 6+
06.00 «Всё, как у людей». 6+
08.00 Х/ф «Честный, умный, неженатый» 16+
09.30 «ФазендаЛайф». 6+
10.00, 16.00, 18.30 Новости
10.10 Х/ф «Трактир на Пятницкой» 16+
12.00, 16.15 Т/с «Братаны-3» 16+
15.50, 18.45 Т/с «Братаны-4» 16+
23.10 Т/с «Стрелок» 18+
02.30 Х/ф «Закон жизни» 16+
04.10 Х/ф «Близнецы» 16+

ДОМ КИНО

06.25 М/ф «Конь Юлий и большие скачки» 6+
07.50 М/ф «Три богатыря на дальних берегах» 6+
09.10 М/ф «Три богатыря и наследница престола» 6+
10.50 М/ф «Три богатыря и принцесса Египта» 6+
12.05 М/ф «Три богатыря и Шамаханская царица» 12+
13.30 М/ф «Три богатыря и Морской Царь» 6+
15.00 Х/ф «Мой папа не подарок» 6+
16.55 Т/с «Сваты» 16+
23.55 Х/ф «Ласковый май» 16+
02.05 Х/ф «Стиляги» 16+
04.15 Х/ф «Питер FM» 12+

ПЯТНИЦА!

05.00, 05.05, 05.10, 05.20 М/с «Ну, погоди! Каникулы» 0+
05.30, 03.30 Пятница News. 16+
05.50, 05.55, 06.05, 06.10, 06.15, 06.25, 06.30 М/с «Тайны Медовой долины» 12+
06.40, 06.45, 06.50, 06.55 М/с «Простоквашино» 12+
07.00 Х/ф «Артур и Минипуты» 16+
09.00, 03.50 Черный список. 16+
10.00 Четыре свадьбы. Международный сезон. 16+
12.00 Четыре дачи. 16+
13.50, 16.00, 17.50, 19.50, 21.50 Четыре свадьбы. 16+
23.00 Новые Пацанки. 16+
02.00 Х/ф «Свадебная вечеринка» 16+

РЕГИОН 67

06.30, 07.30, 08.30, 12.00 Программа «Новости «Регион.67» 12+
06.55, 08.55 Программа «Область ответственности» 12+
07.10, 08.15, 12.25, 16.55 М/с «Дракоша Тоша» 0+
07.55 Программа «Школа родителей доктора Козловой» 16+
09.10 Концерт «ЧАЙФ - Юбилейный концерт в Олимпийском. 25 лет» 16+
12.30, 05.15 Х/ф «Ключи от неба» 0+
13.55, 00.05 Т/с «Убийства в…7» 16+
14.45 Программа «Сигнальный экземпляр» 12+
15.05, 03.15 Программа «Смоленская площадь» 12+
15.20 М/ф «Чокнутые птички» 6+
16.35 Передача «Новое клёвое. Спецвыпуск» 6+
17.05 Концерт «Игорь Куприянов - Юбилейный концерт с оркестром «6:0» 16+
18.55 Х/ф «На крыльях» 12+
20.55 Х/ф «Сережка Казановы. 1-2 серия» 12+
22.35 Х/ф «Будни уголовного розыска» 12+
01.45 Х/ф «Любить нельзя забыть» 16+
03.30 Х/ф «Обними меня» 16+
06.30 окончание программы

ТЕЛЕКАНАЛ ЗВЕЗДА

05.35 Х/ф «Им покоряется небо» 12+
07.35, 08.15 Х/ф «Хроника пикирующего бомбардировщика» 12+
08.00, 13.00, 19.00 Новости дня. 16+
09.25, 02.00 Х/ф «Чистое небо» 12+
11.40 «Легенды музыки». 12+
12.10 «СССР. Знак качества» с Иваном Охлобыстиным». 12+
13.15 «Не факт!» 12+
13.45 Д/с «Война миров» 16+
14.35 «Легенды кино». 12+
15.25 «Время героев». 16+
15.50 Д/с «Москва - фронту» 16+
16.10, 19.25 Д/с «Битва за небо. История военной авиации России» 16+
21.50 Х/ф «Ноль-седьмой» меняет курс» 16+
23.30 Х/ф «Особо важное задание» 12+
03.45 Х/ф «Последний побег» 12+

1, цена договорн. Моб. 8-910-762-7048.

Дом (блочн., 85м2, вода, свет 380W, окна ПВХ, крыша металлочерепица, забор металлопрофиль, уч.40 сот.) 12км от г.Рославль. Моб. 8-910-764-8054.

Дом (все уд-ва) в центре. Моб. 8-910-765-6922, 8-910-764-7101.

Дом (дерев., засыпной, 70м2, газ, вода рядом, х/п, гараж, уч.8 сот., п/я-насажд., парник) в р-не ж.д.б., 690000р, возможн. мат. капитал. Моб. 8-910-766-2292.

Дом (деревян., 66м2, 3 комн., газ, вода, гараж, погреб, х/п, уч.6 сот.) по ул.Пайтерова, 1150000р, торг. Моб. 8-910-780-0418.

Дом (бревенч., 45,8м2, вода, баня, х/п, уч.19 сот., п/я-насажд.) в д.Крапивенский-1. Моб. 8-910-782-5076.

Дом (бревенч., облож. кирпич., газ, вода, уч.) по адр. пер.Мира, 3-2. Моб. 8-915-651-4704.

Дом (дерев., обшит сайдинг., 66м2, газ, скважина, баня, х/п, бетон. погреб, мебель, уч.10 сот.) в Рославльский р-н, д.Плетни, 650000р, торг. Моб. 8-915-655-5350.

Дом (87м2, газ рядом, баня, х/п, уч.60 сот.) в д.Гореново, Рославльский р-н, недорого, торг уместен. Моб. 8-915-657-3583, 8-952-539-4532.

Дом (газ, пристройка, уч.15 сот.) недорого. Моб. 8-919-041-9752.

Дом (бревенч., 64м2, газ подведен, уч.111 сот., рядом лес, река, тихое место) в д.Барсуки, Монастырщинский р-н. Моб. 8-920-300-5253.

Дом (газ, вода, скважина, сруб для бани, теплица, п/я-насажд.) в центре. Моб. 8-920-317-3810.

Дом (65м2, газ, вода, интернет, х/п, уч.11 сот., п/я-насажд., подъезд – асфальт, один собственник) по ул.Демитрова (р-н шк.№2), 1000000р, торг. Моб. 8-920-317-9626 (Елена).

Дом (засыпной, 72м2, газ, х/п, уч. 8,5 сот.) в р-не московской. Моб. 8-950-708-0901.

Дом (жил. 80м2, все уд-ва, х/п, уч.6,5 сот.) по ул.Тухачевского, 880000р. Моб. 8-950-709-4462.

Дом (дере вян., 80м2, газ, вода рядом, баня, уч.7 сот.) по ул.Тухачевского, д.30, 600000р, торг. Моб. 8-951-698-9525, 8-915-632-9150.

Дом (80м2, облож. белым кирпич., газ, вода- скважина, погреб, баня, х/п, уч.4 сот.) по 1-й пер.Пионерский. Моб. 8-951-711-2916, 8-951-712-9775.

Дом (печное отопл., уч.35 сот., рядом река, с докум.) в д. Андреевка, Рославльский р-н, 200000р., торг. Моб. 8-952-992-0488.

Дом (печное отопление, рядом река, без докум.) в д. Пустосел, Рославльский р-н, 50000р. Моб. 8-952-992-0488.

Дом (60м2, печн. отопл., вода, газ рядом, баня, х/п, уч.17 сот.) в д.Павловка. Моб. 8-952-994-8931.

Дом (140м2, 2010 г.п., 2-эт. недостроен, гараж, баня, х/п, уч.9,5 сот.) 3400000р. Моб. 8-952-999-1662.

Дом (печн. отопл., газ и вода рядом, уч.6 сот.) по ул.Коммунистическая, 300000р. Моб. 8-963-654-2355.

ДЕСНОГОРСК (КОД - 48153)

Кирпичный дом 8 мкр. г.Десногорска, площадь 170кв.м. на земельном участке 15 соток с подвалом, гаражом, хоз. постройками, теплицы, сад, огород, лес, речка, автобусная остановка в шаговой доступности, Реальному покупателю торг. т.8-900-222-0074 Валентина

Дом рубленный д. Крутогорка, пл.136кв.м.,в двух уровнях, обшит с обеих сторон вагонкой, в доме эл. котёл, санузел, ванна, канализация, 27 соток, большой сад, посадки, баня, гараж пл.48кв.м.-380v.2.теплицы, 2 вагона, стройматериалы, мотоблок 7л.с. со всеми агрегатами, о станок, насос, тиски, газонокосилка и т.д., есть всё,заезжай и живи, хороший подъезд, в 50 метрах лес, отличные соседи, цена договорная т.8-910-110-7032 или 8-910-767-9421

Дом в д. Козловка Рославльского р-на по ул. Гагарина №20, цена договорная т.8-910-727-2468

Кирпичный дом в Старой Присмаре, 33 сотки земли, 2 теплицы, колодец, кап. гараж, насаждения, цена договорная т.8-905-160-1977 .

Дом в Новой Присмаре (Ёрзовка) со всеми удобствами, 27 соток, баня, гараж, хоз. постройки, цена договорная т.8-919-048-0565

½ дома в д. Крапивна ул. Зеленая 5/2, 8 соток земли, рядом администрация, школа сад , торг уместен т.8-915-657-1606

Дом в д. Новосёлки Сырокоренский с/с, ул. Центральная д.20, 59 соток, скважина, беседка, сарай (недорого) т.8-910-717-4617

Дом в д. Екимовичи ул. Коммунарская д.№4, хол. и гор. вода в доме, отопление, газ, баня, 20 соток, сад т.8-910-118-6064

Дом 115 кв.м. в Екимовичах, все удобства в доме, 23 сотки земли, хоз.постройки т.8-910-769-7918

ЕЩЕ БОЛЬШЕ НОВОСТЕЙ НА AVOSKA-GAZETA.RU

06.00, 10.00, 12.00 Новости
06.10 Подкаст.Лаб «Произвольная программа» 16+
06.55 Играй, гармонь любимая! 12+
07.40 «Часовой». 12+
08.10 «Здоровье». 16+
09.20 «Мечталлион». Национальная Лотерея. 12+
09.40 «Непутевые заметки» 12+
10.15 Д/ф «Штирлиц навсегда» 12+
11.15 «Повара на колесах». 12+
12.15 Д/ф «Мгновения. Татьяна Лиознова» 12+
13.20 Д/ф «Крым Юлиана Семенова» 16+
14.35 Вечер музыки Микаэла Таривердиева. 12+
15.55 Т/с «Семнадцать мгновений весны» 16+
18.00 Вечерние новости
19.00 «Три аккорда». 16+
21.00 «Время»
22.35 Т/с «Серебряный волк» 16+
23.35 Подкаст.Лаб «Гори огнем» 16+
00.20 Подкаст.Лаб «Кот Шрёдингера» 16+
01.00 Подкаст.Лаб «20 лет спустя» 16+
01.40 Подкаст.Лаб «Анекдоты» 16+
02.20 Подкаст.Лаб «Не лыком шиты» 16+
03.00 Подкаст.Лаб «Эйзенштейн 125» 16+
03.35 Подкаст.Лаб «Обязательно к прочтению» 16+
04.10 Подкаст.Лаб «Креативные индустрии» 16+

РОССИЯ 1

06.10, 01.55 Х/ф «Васильки для Василисы» 0+
08.00 Местное время. Воскресенье
08.35 «Когда все дома с Тимуром Кизяковым» 12+
09.25 Утренняя почта с Николаем Басковым 12+
10.10 Сто к одному 12+
11.00, 17.00, 20.00 Вести
11.40 «Доктор Мясников». 12+
12.45 Т/с «Миленький ты мой» 12+
17.50 «Песни от всей души». 12+
22.00 Воскресный вечер с Владимиром Соловьёвым. 12+
01.00 Д/ф «Адмирал Колчак. Жизнь и смерть за Россию» 12+
03.36 Перерыв в вещании

НТВ

04.45 Т/с «Улицы разбитых фонарей» 12+
08.00, 10.00, 16.00, 19.00 «Сегодня»
08.20 «У нас выигрывают!» 12+
10.20 «Первая передача» 16+
11.00 «Чудо техники» 12+
11.50 «Дачный ответ». 0+
13.00 «НашПотребНадзор». 16+
14.00 «Однажды...» 16+
15.00 «Своя игра». 0+
16.20 «Следствие вели...» 16+
19.35 Х/ф «Чёрный пёс-3» 16+
23.40 «Маска». Спецвыпуск. 12+
02.35 Т/с «Дикий» 16+

5

05.00, 05.20, 06.05 Т/с «Прокурорская проверка» 16+
06.55, 02.05 Х/ф «Афоня» 12+
08.35, 03.35 Х/ф «Спортлото-82» 12+
10.25, 11.20, 12.20, 13.15, 14.15, 15.10, 16.10, 17.05 Т/с «Контуженный» 16+
18.00, 18.50, 19.35, 20.20, 21.10, 21.55, 22.40, 23.30 Т/с «След» 16+
00.15, 01.15 Т/с «Каменская» 16+

ТВЦ

05.50 Х/ф «Беглец» 16+
07.25 Х/ф «Высота» 0+
09.05 Х/ф «Выйти замуж за генерала» 16+
11.30, 14.30, 00.20 События. 16+
11.45 Х/ф «Дело Румянцева» 0+
13.50 «Москва резиновая». 16+
14.45 «Один весёлый день». Юмористический концерт. 12+
15.55 Х/ф «Ищу тебя» 16+
17.55 Х/ф «Окна дома твоего» 12+
21.45, 00.35 Х/ф «Прошлое умеет ждать» 12+
01.20 «Петровка, 38». 16+
01.30 Х/ф «Призрак уездного театра» 12+
04.25 Д/ф «Олег Стриженов. Никаких компромиссов» 16+
05.05 Д/ф «Александр Пушкин. Главная тайна поэта» 12+
05.55 Перерыв в вещании

РЕН

05.00, 23.55 «Самые шокирующие гипотезы». 16+
07.00 «С бодрым утром!» 16+
08.30, 12.30 «Новости». 16+
09.00 «Самая народная программа». 16+
09.30 «Знаете ли вы, что?» 16+
10.30 «Наука и техника». 16+
11.30 «Неизвестная история». 16+
13.00 Х/ф «Индиана Джонс: В поисках утраченного ковчега» 12+
15.25 Х/ф «Индиана Джонс и Храм судьбы» 12+
17.50 Х/ф «Индиана Джонс и последний крестовый поход» 12+
20.25 Х/ф «Индиана Джонс и Королевство хрустального черепа» 12+
23.00 «Итоговая программа с Петром Марченко». 16+

СТС

06.00, 05.50 Ералаш. 0+
07.00 М/с «Детектив финник» 0+
08.00, 10.00 Шоу «Уральских пельменей» 16+
09.00 Рогов в городе. 16+
10.35 М/ф «Барбоскины на даче» 6+
12.05 М/ф «В поисках йети» 6+
13.55 М/ф «Стражи терракоты» 12+
16.05 «Бегущий в лабиринте» 16+
18.20 «Бегущий в лабиринте. Испытание огнём» 16+
21.00 «Бегущий в лабиринте. Лекарство от смерти» 16+
23.55 «Другой мир» 18+
02.10 Т/с «Погнали» 16+
03.50 «6 кадров» 16+
05.15 М/ф «Мультфильмы» 0+

ТВ3

06.00, 08.00, 09.15, 05.45 М/ф «Мультфильмы» 0+
07.00 Женский журнал ТВ-3. 16+
09.00 Секреты здоровья. 16+
10.45 Х/ф «Цунами» 16+
12.30, 13.30, 14.30, 15.30, 16.30, 17.45, 19.00, 20.00 Т/с «Тест на беременность» 16+
21.00, 22.15, 23.30 Т/с «Императрица Ки» 16+
00.45, 01.45, 02.30, 03.15 Т/с «Закрытая школа» 16+
04.00, 04.30, 04.45, 05.15 «Странные явления». 16+

ТНТ

07.00, 08.00, 09.00 «Однажды в России. Спецдайджесты-2023». 16+
10.00, 11.30, 13.00, 14.30, 16.00, 17.30 «Новая битва экстрасенсов». 16+
19.00 «Выжить в Дубае». 16+
21.00 «Шоу Воли». 16+
22.15 Х/ф «Детектив Ди: Четыре Небесных царя» 16+
01.00, 01.50 «Я тебе не верю». 16+
02.40 «Импровизация. Команды». 16+
03.50 «Импровизация. Команды. Дайджест». 16+
04.35, 05.20 «Студия «Союз». 16+
06.10 «Импровизация». 16+

МАТЧ!

06.00 Автоспорт. Российская Дрифт серия «Европа». Трансляция из Санкт-Петербурга. 0+
07.00, 14.50, 02.35 Новости
07.05, 00.05 Все на Матч! 12+
10.10 Х/ф «Вираж» 12+
12.15 Хоккей. Россия - Белоруссия. Прямая трансляция из Новосибирска
14.55 Регби. «Локомотив-Пенза» - «ВВА-Подмосковье» (Монино). 1/4 финала. Прямая трансляция. PARI Кубок России
16.55 Футбол. «Атлетико Минейро» - «Баия». Чемпионат Бразилии. Прямая трансляция
19.00 «После футбола» с Георгием Черданцевым. 6+
19.55 Футбол. ЦСКА - «Сочи». МИР Российская Премьер-Лига. Прямая трансляция
21.55 Футбол. «Гремио» - «Флуминенсе». Чемпионат Бразилии. Прямая трансляция
00.25 Футбол. «Фламенго» - «Сан-Паулу». Чемпионат Бразилии. Прямая трансляция
02.40 Велоспорт. Чемпионат мира. Трансляция из Шотландии. 0+
04.00 Пляжный волейбол. Чемпионат России. Женщины. Финал. Трансляция из Орла. 0+

ОТР

06.00, 14.05 «Большая страна». 12+
06.50, 17.00 «Наукограды». 12+
07.20 «От прав к возможностям». 12+
07.35 Х/ф «Беспокойное хозяйство» 12+
09.00 М/ф «Сказка о золотом петушке» 0+
09.30, 15.05 «Календарь». 12+
10.00, 11.35, 15.00, 19.00 Новости
10.05 ОТРажение. Воскресенье 12+
11.40 «На приёме у главного врача с Марьяной Лысенко». 12+
12.20 Специальный проект ОТР «Отчий дом». 12+
12.35 Х/ф «Дайте жалобную книгу» 12+
15.30 Д/ф «Главная улица страны - Волга» 12+
16.00 «Песня остаётся с человеком». 12+
16.15 «Моя история». 12+
17.30 Х/ф «Крик тишины» 12+
19.05 «Клуб главных редакторов с Павлом Гусевым». 12+
19.45 «Вспомнить всё». 12+
20.10 Х/ф «Мне двадцать лет» 16+
23.00 Д/ф «Моё поколение» 18+
00.25 Д/ф «Золотая коллекция неигрового кино. Россия XX век» 16+
00.35 Д/ф «Взгляните на лицо» 12+
00.45 Х/ф «Вторая жизнь Уве» 16+
02.40 Х/ф «Жасмин» 12+
04.15 Х/ф «Тесты для настоящих мужчин» 16+

ДОМАШНИЙ

06.30 Т/с «Истерзанная» 16+
10.35 Х/ф «Вторая жена» 16+
14.50 Х/ф «В тихом омуте...» 16+
19.00 Х/ф «Реабилитация» 16+
23.15 Х/ф «Исчезновение» 16+
01.15 Т/с «Провинциалка» 16+
04.15 Д/с «Настоящая Ванга» 16+

МИР

05.00 М/ф «Мультфильмы» 6+
07.30 Х/ф «Близнецы» 16+
09.30 «ФазендаЛайф». 6+
10.00, 16.00 Новости
10.10, 16.15 Т/с «Братаны-4» 16+
23.05 Т/с «Стрелок» 18+
02.20 Х/ф «Семеро смелых» 16+
03.50 Х/ф «Белый клык» 16+

ДОМ КИНО

06.05 М/ф «Добрыня Никитич и Змей Горыныч» 6+
07.25 М/ф «Иван Царевич и Серый Волк» 6+
09.00 М/ф «Иван Царевич и Серый Волк-2» 6+
10.25 М/ф «Иван Царевич и Серый Волк-3» 6+
11.50 М/ф «Иван Царевич и Серый Волк-4» 6+
13.30 М/ф «Иван Царевич и Серый Волк-5» 6+
15.00 Х/ф «Ну, здравствуй, Оксана Соколова!» 16+
16.50 Т/с «Сваты» 16+
23.45 Х/ф «Как Витька Чеснок вёз Лёху Штыря в дом инвалидов» 18+
01.30 Х/ф «Бабло» 16+
03.00 Х/ф «Уик-энд» 16+

ПЯТНИЦА!

05.00, 05.05, 05.10, 05.20 М/с «Ну, погоди! Каникулы» 0+
05.25, 05.40, 03.10, 04.30 Пятница News. 16+
05.30, 06.35, 06.45, 06.50, 06.55, 07.00 М/с «Простоквашино» 0+
05.50, 05.55, 06.05, 06.10, 06.15, 06.25, 06.30 М/с «Тайны Медовой долины» 12+
07.10 Х/ф «Артур и месть Урдалака» 16+
09.00, 10.00 Зовите шефа. 16+
10.50 Гастротур-4. 16+
12.00, 13.00, 14.10, 15.20, 16.30, 17.40, 18.40, 19.40, 20.50, 21.50 На ножах. 16+
23.00 Новые Пацанки. 16+
01.40 Х/ф «Мошенники» 16+

РЕГИОН 67

06.30 Программа «Область ответственности» 12+
06.45, 11.55 Программа «Сигнальный экземпляр» 12+
07.05, 08.00, 12.15 М/с «Дракоша Тоша» 0+
07.30 Программа «Город и Мы» 12+
07.45 Программа «Код культуры» 12+
08.30, 19.30, 23.00, 03.00 Программа «Новости недели» 12+
09.05, 03.50 Концерт «ЧАЙФ - Юбилейный концерт в Олимпийском. 25 лет» 16+
12.35 М/ф «Чокнутые птички» 6+
13.55 Т/с «Убийства в…7» 16+
14.50 Программа «Смоленская площадь» 12+
15.10 Д/ф «Европейский олень с воронежской пропиской» 12+
15.45 Х/ф «Парящий тигр» 12+
17.35 Концерт «Игорь Куприянов - Юбилейный концерт с оркестром «6:0» 16+
20.05 Передача «Новое клёвое. Спецвыпуск» 6+
20.20 Передача «Король Гриля» 12+
20.55 Х/ф «Сережка Казановы. 3-4 серия» 12+
22.35 Передача «Земля. Территория загадок - 2» 12+
23.35 Х/ф «На крыльях» 12+
01.30 Х/ф «Будни уголовного розыска» 12+
03.35 Передача «Сторона хоккейная: Калининградская область» 0+

ТЕЛЕКАНАЛ ЗВЕЗДА

05.15 Х/ф «Служили два товарища» 12+
07.05 Х/ф «Ноль-седьмой» меняет курс» 16+
09.00 «Новости недели» с Юрием Подкопаевым. 16+
09.25 «Служу России». 12+
09.55 «Военная приемка». 12+
10.40 «Скрытые угрозы» с Николаем Чиндяйкиным. 16+
11.30 «Код доступа». 12+
12.20 «Легенды армии» с Александром Маршалом. 12+
13.15 «По горячим следам». 16+
13.55 Т/с «Викинг-2» 16+
18.00 «Главное» с Ольгой Беловой. 16+
19.40 Д/с «Легенды советского сыска» 16+
23.00 Х/ф «Хроника пикирующего бомбардировщика» 12+
00.40 Х/ф «Военно-полевой роман» 16+
02.15 Х/ф «Им покоряется небо» 12+

ПАМЯТКА НАСЕЛЕНИЮ ПО ПРАВИЛАМ БЕЗОПАСНОГО ПОВЕДЕНИЯ НА ВОДНЫХ ОБЪЕКТАХ В ЛЕТНИЙ ПЕРИОД

Информация о правилах обеспечения безопасности в местах массового отдыха на водных объектах.

1. Каждый гражданин обязан оказывать посильную помощь людям, терпящим бедствие на водных объектах.

2. В местах массового отдыха запрещается:

* купаться в местах, где выставлены щиты (аншлаги) с предупреждающими и запрещающими знаками и надписями;

* подплывать к моторным и весельным лодкам и другим маломерным судам, прыгать в воду с причалов и сооружений, не приспособленных для этих целей;

* загрязнять и засорять водные объекты и прилегающие к ним территории;

* распивать спиртные напитки, купаться в состоянии алкогольного опьянения;

* играть с мячом и в спортивные игры в не отведенных для этих целей местах, а также допускать неприемлемые на водных объектах действия, связанные с ныряением и захватом купающихся, подавать крики ложной тревоги;

* плавать на досках, бревнах и других не приспособленных для этого средствах.

3. Взрослые обязаны не допускать купание детей в неустановленных местах, плавание с использованием не приспособленных для этого средств (предметов).

4. Безопасность детей на водных объектах обеспечивается правильным выбором и оборудованием места купания, систематической разъяснительной работой с детьми о правилах поведения на водных объектах и соблюдении мер предосторожности.

5.При переохлаждении тела у купающего в воде могут появиться судороги, которые сводят руку, а чаще всего ногу. При судорогах надо немедленно выйти из воды. Если нет этой возможности, то необходимо действовать следующим образом:

* Изменить стиль плавания – плыть на спине.

* При ощущении стягивания пальцев руки, надо быстро, с силой сжать кисть руки в кулак, сделать резкое отбрасывающее движение рукой в наружную сторону, разжать кулак.

* При судороге икроножной мышцы необходимо при сгибании двумя руками обхватить стопу пострадавшей ноги и с силой подтянуть стопу к себе.

* При судорогах мышц бедра необходимо обхватить рукой ногу с наружной стороны ниже голени у лодыжки (за подъем) и, согнув ее в колени, потянуть рукой с силой назад к спине.

* Произвести укалывание любым острым подручным предметом (булавкой, иголкой и т.п.).

6.Попав в быстрое течение, не следует бороться против него, необходимо не нарушая дыхания плыть по течению к берегу.

Соблюдение Вами правил безопасного поведения на водоемах позволит избежать несчастных случаев на воде во время купания.

При чрезвычайных ситуациях звонить с сот. тел. – 112

Госинспектор
центр ГИМС ГУ МЧС России
по Смоленской области
Е.С. Пикулин

ОТВЕТЫ НА СКАНВОРД. ПО ГОРИЗОНТАЛИ: Савиных - Интрига - Аминокислота - Фанат - Геройство - Обсерватория - Гоморра - Бросимум - Кайф - Рено - Носов - Очерк - Хааб - Яшка - Рост - Ленин - Рана - Ислам - Лист - Набросок - «Астра» - Иоффе - Ишак - Армия - Один - Адюльтер - Кумыс - Глушь.

ПО ВЕРТИКАЛИ: Голуб - Хартия - Ракша - Либретто - Самобранка - Йорки - Трус - Море - Ритор - «Взломщик» - Ось - Сафо - «Икар» - Нето - Хаос - Маяк - Гнев - Время - Лаос - Тигр - Вино - Консалтинг - Икона - Доля - Слон - Руффо - Акула - Врунгель.

УСЛУГИ

ПРОДАМ ДРОВА КОЛОТЫЕ.
БЕРЕЗА, ОСИНА, ОЛЬХА.
ЦЕНА ДОГОВОРНАЯ.
ДОСТАВКА.
8-910-765-09-58.
Реклама

ДРОВА
КОЛОТЫЕ И НЕ КОЛОТЫЕ,
ЦЕНА ДОГОВОРНАЯ.
ОПИЛКИ. ТОРФ, НАВОЗ,
ПЕСОК, ЩЕБЕНЬ.
ДОСТАВКА ПО ГОРОДУ.
8-909-259-71-54.
Реклама

ДОСТАВКА ПЕСКА, ЩЕБНЯ.
8-915-657-32-22.
Реклама

ПРОФЕССИОНАЛЬНАЯ КОНСУЛЬТАЦИОННАЯ
(репетиторство) и практическая помощь студентам ВУЗов и прочих учебных заведений по направлениям: экономика, финансы, менеджмент, маркетинг, юриспруденция, психология и другим общеобразовательным дисциплинам.
Опыт работы более 16 лет.
8-910-716-61-80, Ольга
Реклама

ЗЕЛЁНЫЙ СЕРВИС

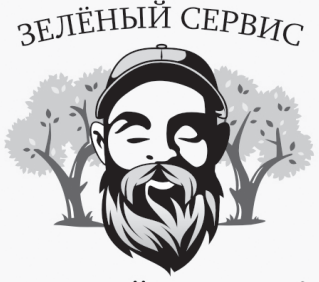

- СПИЛ ДЕРЕВЬЕВ любой сложности
- РАСЧИСТКА УЧАСТКОВ от деревьев и кустарников
- КРОНИРОВАНИЕ ДЕРЕВЬЕВ
- УДАЛЕНИЕ ДЕРЕВЬЕВ на кладбищах
- ИЗМЕЛЬЧЕНИЕ ПНЕЙ
- ИЗМЕЛЬЧЕНИЕ ВЕТОК
- ОБРЕЗКА САДА
- СТРИЖКА КУСТАРНИКОВ и ЖИВЫХ ИЗГОРОДЕЙ
ВЫВОЗ ВЕТОК И ДЕРЕВЬЕВ

зеленыйсервис.рф
8-903-698-09-41
реклама

РЕМОНТ КВАРТИР «ПОД КЛЮЧ».
ВСЕ ВИДЫ РАБОТ.
УКЛАДКА ПЛИТКИ.
САНТЕХНИКА.
8-905-160-62-22,
8-915-656-39-09.
Реклама

ЗДЕСЬ МОЖЕТ БЫТЬ ВАША РЕКЛАМА
Реклама

=110= **110х30мм**
=30=
ЗДЕСЬ ВЫ МОГЛИ БЫ РАЗМЕСТИТЬ ВАШУ РЕКЛАМУ
Реклама

НЕДВИЖИМОСТЬ

ПРОДАЕТСЯ ИЛИ СДАЕТСЯ ПОМЕЩЕНИЕ
пл. 332,39 кв.м на ул. Пушкина, д. 22.
Газовое отопление, все коммуникации.
8-960-579-37-49
Реклама

СРОЧНО!!! д. Тякино (24 км. от города) – клёвое место!
Участок 70 сот. (ИЖС, ЛПХ) - 500 000 рублей, ТОРГ!
Любите рыбалку, охоту, лес, грибы, ягоды, активный отдых и мечтаете о своём месте на земле? Вам к нам!
Продам 2 смежных земельных участка в очень живописном месте русской равнины в районе большого водоёма (рыбалка) в д. Тякино (бывшее Ефремовское сельское поселение) Вяземского района Смоленской области для ведения личного подсобного хозяйства: 4961 кв.м., кадастровый номер: 67:02:3600101:15 (собственность, без обременений) и 2000 кв.м., кадастровый номер: 67:02:3600101:45 (аренда). Утверждены градостроительные планы земельных участков, получено разрешение на строительство индивидуального жилого дома, участки расположены у дороги, правильной формы, на высоком и ровном месте.
+7(915) 651-53-38
Реклама

реклама
ПРЕДЪЯВИ КУПОН
СКИДКА НА РЕКЛАМУ
-5%
Скидка распространяется на все платные объявления/рекламу в газете “Авось-ка. Вязьма.”
Один купон действует на одно объявление/рекламу.
Скидку предоставляет ООО “Газета Авось-ка”
Срок действия купона с 01.08.2023 г. по 31.08.2023 г.

РУССКИЕ СВОИХ НЕ БРОСАЮТ!!!
Просим всех неравнодушных граждан оказать посильную помощь нашим бойцам на передовой!

Нужны: медикаменты, предметы личной гигиен, продукты, теплая одежда, сигареты, зажигалки, спички. А также можно оказать финансовую помощь для покупки вещей, необходимых бойцам.
Вместе с помощью вы передаете частичку своего тепла и заботы!

Сбор осуществляется по адресу:
г. Вязьма, ул. Ленина, д. 18 (центральный рынок), пав. 34. Ежедневно с 9:00 до 15:00.
Тел.: 8-910-783-43-54, Светлана.
ПОМОЖЕМ НАШИМ РЕБЯТАМ ВМЕСТЕ!

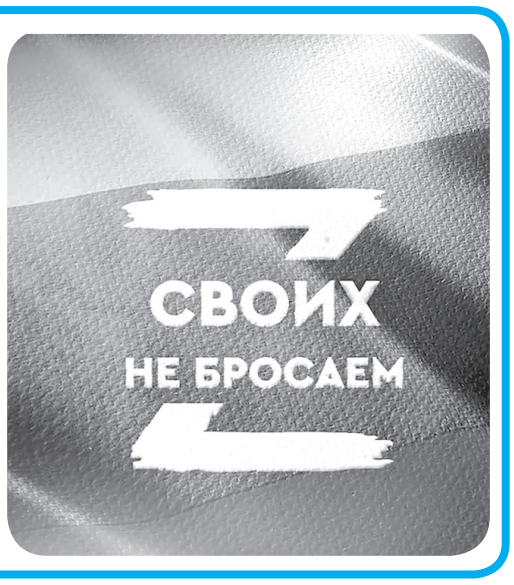

ВАКАНСИИ

ТРЕБУЕТСЯ ВОДИТЕЛЬ С УД. КАТ. «В»
на постоянную работу. Автомобиль «Газель Некст». Оформление в соответствии с законодательством. Работа по межгороду. Возможна парковка у дома.
Заработная плата от 35000 рублей.
8-929-505-23-03.

В ООО «ГОГОЛЬ-МОГОЛЬ»
на постоянную работу требуются: повар, уборщица, рабочая по кухне.
8-48131-3-48-90,
8-910-720-24-32.

ТРЕБУЕТСЯ
САДОВНИК-АГРОНОМ
в частную резиденцию
ВАХТА
Одинцовский р-н, г. Звенигород. Теплицы круглогодичного использования, работа постоянная. Желательно профильное образование. Оформление по ТК.
+7(977)774-22-10

Администрация муниципального образования «Вяземский район» приобретет для лиц из числа детей-сирот и детей, оставшихся без попечения родителей, отдельные благоустроенные квартиры, полностью готовые к заселению, общей площадью не менее 15,0 кв.м. Квартира должна быть расположена в доме не ранее 1972 года постройки, при этом квартира не должна быть переоборудована из нежилого помещения, не может находиться на цокольном или мансардном этажах.
Желающие продать квартиру могут получить подробную информацию о требованиях, предъявляемых к жилому помещению, по тел.: 2-58-49; 5-25-11.

ЦЕНТРУ «ГАРМОНИЯ» НА ПОСТОЯННУЮ РАБОТУ ТРЕБУЕТСЯ:
ПОВАР, ВОДИТЕЛЬ С УД.КАТ. «D».
4-25-01.

КОМПАНИЯ ООО «РУМОПАК» ИЩЕТ ГРУЗЧИКА
Обязанности: проведение погрузочно-разгрузочных мероприятий как вручную, так и с помощью соответствующих механизмов.
Осуществление соответствующих складских работ.
Требования: чистоплотность, трудолюбие, ответственность
Вежливость и исполнительность.
Условия: сменный график 2/2, с 08.00 до 20.00
Тел.: 8-961-138-29-48

«ОАО «ЗАВОД ЖБИ» ТРЕБУЮТСЯ НА РАБОТУ:
- формовщик;
- стропальщик;
- электрик;
- фрезеровщик;
- токарь;
- сантехник;
- мастер цеха ЖБИ
- машинист мостового крана
- машинист башенного крана
-уборщица производственных помещений
- арматурщик;
- компрессорщик;
- водитель категории С;
- плотник;
- штукатур –маляр
- сварщик
- начальник цеха
- специалист по охране труда

Обращаться по адресу:
г. Вязьма, ул. Сычевское шоссе, 42
тел.. 5-09-16, 2-43-57

ТРЕБУЮТСЯ:
СВАРЩИК, ТОКАРЬ-ФРЕЗЕРОВЩИК, МЕХАНИК ДЛЯ РЕМОНТА ТОКАРНЫХ СТАНКОВ.
8-906-667-82-34

Федеральная служба войск национальной гвардии Российской Федерации
ПРИГЛАШАЕТ НА СЛУЖБУ ПО КОНТРАКТУ ГРАЖДАН, ИМЕЮЩИХ ПОЛНОЕ СРЕДНЕЕ ОБРАЗОВАНИЕ, ПРОШЕДШИХ СЛУЖБУ В ВООРУЖЕННЫХ СИЛАХ РФ.
Денежное довольствие, после прохождения стажировки, от 45000 рублей, график работы посменный.
Сотрудникам Росгвардии предоставляются социальные гарантии, возможность получения бесплатного высшего образования.
Справки по телефону
8 (49638) 20-353.
Наш адрес: г. Можайск, ул. Желябова, 11.

ТРЕБУЕТСЯ ВОДИТЕЛЬ С УД. КАТ «С», с опытом работы для перевозки песка. г. Зубцов. Отплата 3000р/рейс. 2 смены.
8-967-367-99-92.

ЗДЕСЬ МОЖЕТ БЫТЬ ВАША РЕКЛАМА
Реклама

ВАКАНСИИ ОТ ЦЕНТРА ЗАНЯТОСТИ НАСЕЛЕНИЯ

Приемщик заказов
Программист
Продавец продовольственных товаров
Продавец-консультант
Рабочий в производстве пищевой продукции
Рабочий по комплексному обслуживанию и ремонту зданий
Разнорабочий
Рамщик
Резчик бетонных и железобетонных изделий
Санитарка (мойщица), ваннщица
Сборщик
Сварщик
Секретарь
Техник
Слесарь по обслуживанию тепловых сетей
Слесарь по ремонту автомобилей
Слесарь по ремонту подвижного состава
Слесарь по эксплуатации и ремонту газового оборудования
Слесарь-ремонтник
Слесарь по ремонту и обслуживанию обрудования производственного цеха
Слесарь-сантехник
Слесарь-электрик по ремонту электрооборудования
Слесарь-электромонтажник
Станочник на механической обработке электродной продукции, графита
Старший продавец продовольственных товаров
Старший оператор упаковки
Сторож (вахтер), кпп
Строгаль кожевенно-мехового сырья и полуфабрикатов
Сыродел-мастер
Электромонтажник
Техник-лаборант
Товаровед
Токарь
Транспортировщик
Уборщик производственных и служебных помещений
Уборщик территорий
Укладчик-упаковщик
Упаковщик
Участковый лесничий
Учитель (преподаватель) иностранного языка
Учитель (преподаватель) истории и обществознания
Учитель (преподаватель) математики
Учитель (преподаватель) музыки и пения
Учитель (преподаватель) русского языка и литературы
Учитель (преподаватель) физики
Фрезеровщик
Шихтовар
Шихтовщик
Экономист
Электрик участка
Электрогазосварщик
Электромонтер по ремонту и обслуживанию электрооборудования
Электросварщик ручной сварки
Юрисконсульт
Юрисконсульт, ведущий

8 (48131) 6-25-87, 8 (48131) 6-20-09

- ЧАСТНЫЕ ОБЪЯВЛЕНИЯ - ВЯЗЬМА - ГАГАРИН -

ВЯЗЬМА

НЕДВИЖИМОСТЬ

ДАЧИ

Дача, 6сот., п/я насаждд., р-н водокачки, МЖК. 8-920-306-1604.

Дача, 6сот., свет, сад, парник, посадки, Панино. 8-908-283-9091

Дача, 6сот., забор рабтца, колодец, свет, 2 парника, дом 18кв.м., участок ровный, р-н Московской, СНТ «Ветеран», 390000р. 8-908-282-0465

Дача 6 сот., ост «Льносемстанция», 230000р. 8-908-283-6679

Дача, 1530кв.м., СТ «Дачная деревня» (Комягино), свет, отопл., насаждения. 8-48131-5-40-60

Дача, дом 36кв.м., 6сот. в собст., свет/вода ряд., 150м. от водоема, д.Золотаревка (за Русяткой), 350000р. 8-960-590-4434.

Дача 6сот. под ИЖС, разрешен/газ, вода ряд., вагончик, огорож., ул. Южная, п. Алексеевское, 300000р. 8-950-705-8109.

Дача 6сот., ухожена, огорожена, хор/подъезд, сад, ул. Московская, «Строитель». 8-904-365-0100.

Дача 6сот., сад/дом 3х6м, ухожена, свет, огорожена, док-ты готовы, п. Мясоедово, 130000р. 8-919-044-5416

Дача 7сот., домик, х/п, забор, сад, р-н Панино-Московская, СТ «Рассвет», 220000р. 8-920-300-2618

Дача, 10сот., дом рублен., облож/кирпич., баня рублен. (сибирск.), гараж, х/п., п/я насажден., ряд. пруд, р-н Русятки. 8-952-990-9144.

Дача 12сот., р-н Панино. 8-910-115-7111.

2 дачи, 7сот., ул.Московская, одна с прописк., больш/дом, баня. 8-904-164-4049, 8-908-280-2851.

Дача, 15сот., газ ряд., река ряд., 27км. от Вязьмы, 250000р. 8-915-641-0368.

Дача, дерев/дом 2х/эт., печ/отопл., свет, скваж., баня, х/блок, 18сот., п/я насажден., Золотарёвка (за Русяткой), 8-961-139-8633.

Дача 150кв.м., 6,5сот., межевание, док-ты, свет, прописка, р-н Докучаева, 650000р.. 8-951-718-6113

ЗЕМЕЛЬНЫЕ УЧАСТКИ

6сот. под ИЖС, вода/газ ряд., жил/кв-л Герцена-Декабристов, р-н д.17. 8-905-163-2300.

6сот., домик, х/п, парник, свет, СНТ «Дружба-1», 270000р. 8-905-698-4722

6сот., Путик 2-я Бозня.8-915-656-9375

6,5сот., центр города, свет, вода, заявка на газ. ул. Кронштадтская, д. 19. 2-36-93, 8-960-273-9035.

644кв.м., собственность, СТ «Движенец», ур. Золотаревка (за Русяткой). 8-919-049-0072, 5-77-60.

7 сот, под ИЖС, ул. Крупской, 250000р. 8-905-161-0387

7сот., в аренде, Бозня, 80000р. 8-915-654-0303.

7,21сот под ИЖС, в аренеде, свет/вода/канализ/газ рядом, р-н Кашена, рядлм парк, худож. школа. 8-905-698-7381

7,56сот. под ИЖС, собств., свет/вода/канализ/газ рядом, между д.33 по ул. Маяковского и д.8 по ул. Кашена. 8-910-767-5555.

8,5сот., дом под снос, п/я насажд., лес/река рядом., д. Песочня, 400000р., торг. 8-910-116-7137

9сот., под ИЖС, свет на участ., хор/подъезд, сад, материал для строит., хор/подъезд, сад, Угранский р-н, 95000р. 8-910-786-2738.

11,4сот., уч/ровный, газ/свет по границе, садовый домик, Кад.№67:02:3190201:43, п. В.Брянская, р-н метеолокатора, 580000р. 8-905-282-0465

11,5сот., жел/вагон 3,4х7,8м, пруд рядом, СТ «Монтажник», Н-Ржавец, 410000р. 8-908-285-3199

12сот, газ ряд., пруд, док-ты, д.Быково, Кайдаковская адм., 200000р. 8-910-780-1769.

15сот. под ИЖС, Андрейковское с/п, ул. Зелёная, собств., 310000руб., торг. 8-903-893-4946, 8-903-894-2882.

15сот., собств., док-ты, д.Южная, рядом с воен/городк. п.В.Брянская, 574000р. 8-910-767-5555.

2 уч-ка по 15сот. под ИЖС, 50м. до р.Угры, свет подвед., в перспект. газ, хорош/подъезд, 1,5км. от ц/дороги, 6км. до Угры, док-ты, Угранский р-н, Желаньинское с/п, д.Волокочаны, 870000р. 8-905-698-7381.

15сот. под ИЖС, п. угра, на берегу реки, 400000р. 8-919-048-9684.

15сот. под ЛПХ, д.Кокорево, 100000р. 8-915-654-0303.

15сот., газ в деревне, д.Горовидка, 100000р. 8-915-654-0303.

15сот. под ИЖС, свет по гр-це, газ в 21М., с.Андрейково, кад/№ 67:02:1380108:128 и участок 67:02:1380108:129, 200000р. 8-910-766-3030.

15сот. под ИЖС, свет по гр-це, кад/№ 67:02:0020106:701, д.Н.Левково (напротив воен/части), 150000р. 8-910-766-3030.

15сот., ул. Докучаева, р-н ост-ки (возле озера), 250000р. 8-910-766-3030.

15сот., кад № 67:02:1380108:161, свет, газ, ряд. река, п.Андрейково, ул. Луговая, п/з 55, 150000р. 8-903-894-7144

20 и 25сот. ряд., под ИЖС, д.Знаменка, Угранский р-н, свет/вода по гр-це, 200000р. 8-951-703-9656.

20сот. под ИЖС, ровн., прав/формы, свет, ряд/газ, недал. дорога,. д.Ясная Поляна, 250000р. 8-903-894-7144

22сот., фундам., док-ты, д.Кокорево, 500000р., торг. 8-915-654-0303.

22сот., под ИЖС, ул. Кронштадтская, коммуникации по границе, 1100000р., торг. 8-952-998-9121.

24сот., газ рядом., свет, жил/кварт. Докучаева. 8-910-115-7111 (08:00-20:00)

30сот., док-ты, газ в деревне, д.Всеволодкино, 100000р. 8-915-654-0303.

30сот. под ЛПХ, д. Н.Село, 200000р. 8-905-698-4722.

2 зем/уч-ка по 35сот., в аренде, д. Коммуна, по 150000р. 8-915-654-0303.

40 сот, дом под снос, газ/вода рядом, 450000р. п. Новый (Шиманово). 8-951-690-0327

3,5га под ИЖС, ЛПХ, свет/вода на уч-ке, скваж., водонапорн/башня, газ/проект, асф/подъезд, ряд. лес, р.Угра, док-ты, в черте нас/пункта, 1500000р. 8-910-786-2738.

85сот., дом под снос, 200-й км. тр. «Москва-Минск», д. Песочня, река/лес, 400000р. 8-910-714-9806

ГАРАЖИ

6х6, недостроен., + стройматер., р-н МЖК, 50000р. 8-910-718-7596.

Гараж, п.В.-Брянская, р-н маг. «Сказка». 8-904-164-4049, 8-908-280-2851.

КВАРТИРЫ

1-К.КВ.

Комн., 16кв.м., 3/5эт., ул. Полевая, 1 совств., гараж, 500000р., торг. 8-960-586-2722

1к.кв. 5/5эт/кирп., 34кв.м., с/у совм., ул. Ленина 79/б, 1000000р. 8-915-654-0303.

1к.кв., 7/9эт., кирп/дом, 32,6кв.м., треб/ремонт, част/мебель, гор/хол/вода. 8-904-367-0900

1к.кв. 42,8кв.м., ул. Ползунова, 25, 3200000р. 8-915-651-4509, 8-920-329-8640

1к.кв., 41,8кв.м., част/мебель, гор/хол. вода, тепл., светл., 2500000р, торг. 8-962-193-5816.

1к.кв., 40,4кв.м., балкон остекл., ул. С.Перовской, 1500000р. 8-910-761-6871

1к.кв., 3/10эт., теплая, хор/соседи, ул. Кр.шоссе, 3500000р. 8-960-584-8701

2-К.КВ.

Блок в общ., 1/5эт., ул. Строителей. 8-903-894-7144

2к.кв., 2/2эт/кирп., 61,3кв.м., высок/потол., г/вода, с/у разд., инфраструкт., ул. 25 Октября 16, 2700000р. 8-910-767-5555.

2к.кв. 53кв.м., 12/12эт., середина дома, окна ПВХ, с/у разд., ул. Московская, 2400000р., торг. 8-908-282-0465.

2к.кв. 42,3кв.м., 1эт., окна ПВХ, теплая, сухая, с/у разд., мебель, ул. Восстания, 2160000р. 8-908-282-0465

2к.кв., 54кв.м., 1/2эт., окна ПВХ, ж/дверь, гор/хол/вода, сухая, светлая, ул. Краснознаменная, п. Угра. 1200000р. 8-919-048-9684.

2к.кв., 37кв.м., 4эт., с/у совм., окна ПВХ, балкон, комн/проходная, ул. Юбилейная, 1500000р., торг. 8-905-698-4722

2к.кв., 47кв.м., 1/2эт., инд/отопл, ремонт, част/мебель, ул. Смоленская, 2600000р. 8-905-698-4722

3-К.КВ.

3к.кв., 64кв.м., зем/уч-ток, д. Поляново, 650000р., торг, мож. маткапит., сертифик., 400000р. 8-906-518-8383.

3к.кв., 61кв.м., 2/2эт., 82кв.м., инд/отопл., гор/вода, ванна, ул. Смоленская, д.6. 8-920-314-1546

3к.кв., 59,9кв.м., солн/сторона, окна ПВХ, лоджия ост., с/у разд., ул. Пушкина, 18, 3900000р.торг. 8-960-584-6417.

3к.кв., 5/5эт., хор/сост, мебель, техника, документы, г. Смоленск, ул. Крупской. 8-920-305-4364

4-К.КВ.

4к.кв., 1эт., 94кв.м., угл., пл. Советская, возмож. продажа соседн/кв-ры, 2500000р. 8-910-760-8454.

4к.кв., 5эт., 78кв.м., окна ПВХ част., без ремонта, центр. 8-950-700-3855

МЕНЯЮ

1 к.кв. ул. 25 Октября на 2к.кв. в центре, с доплатой. 8-916-660-7116

3к.кв. 2/5эт/кирпич., 63,6кв.м., с/у разд., комн/изолир., балк., ул. Молодёжная, на 1к.кв., с доплатой. 8-920-307-2547.

3к.кв. 3эт., центр, в отл/сост, мебель, на 1к. или 2к.кв в Вязьме с доплатой, ИЛИ ПРОДАМ. 8-908-286-2717 (ВотСап)

Дом 51,6кв.м., печ/отопл, газ рядом, колодец на участке, 6сот, по ул. Перновского полка на 1к.кв. или 2к.кв ИЛИ продам .8-951-718-1420.

Дом 97,7кв.м., печ/отопл., газ, вода, 100сот.,ул. Новоторжская, на 1к.кв. в черте города. 8-910-718-1072

СДАМ

Комн. Девушке или женщине, с хозяйкой, ул. Юбилейная. 8-910-786-1727

Комн. в 2 к.кв., ул. Строителей. 8-951-698-3808.

Комн., с хоз., центр, девушке, 4500р/мес. 8-950-700-3855

Комн., в ком/кв., р-н телевышки, 6000р. 8-905-699-5060

Комн. в общ., больш., с меб., ул. Кронштадтская 35, на длит/срок, 7000р/мес. 8-903-698-2536.

Комн. в общ., 4эт., с/у на блок, ул. Полевая. 8-962-197-1035

Комн. на 2эт. в доме (мансарда), 2эт., все удоб., ул. П.Полка, на длит/срок. 4-14-93, 8-909-258-7686.

1к.кв., на дл/срок. 8-960-589-7119.

1к.кв., новый дом, мебель, Интернет, инд/отопл., ул. Ново-Садовая, 10000р/мес/коммун. 8-910-780-0824, 8-910-767-8050.

1к.кв., мебель, на дл/срок, центр, Устинкин пер., 12000р/мес/коммун. 8-908-286-9395

1к.кв., 6/9эт., мебель, окна ПВХ, ул. Московская, 9000р/счетч/Интернет. 8-919-048-9987

1к.кв., на дл/срок, центр., ул. Репина, 15000р/мес.8-903-698-2536.

1к.кв., 2эт., инд/отопл., Интернет, новый дом, ул. Ново-Садовая, 10000р/мес/коммун. 8-910-767-8050.

1к.кв., 2эт., нов/дом, инд/отопл., част/мебель, Интернет, ул. Смоленская, 10000р/мес/коммун. 8-910-780-0824.

2к.кв., част/мебель, п. Загородный, 15000р/мес/счетчики. 8-908-284-1819.

2к.кв., 45кв.м., част/мебель, 1эт., ул. Московская. 8-962-192-1335

2к.кв., 2эт., на дл/срок, п .В.Брянская, ул. Авиационная. 8-906-668-9184.

2к.кв., 3эт., 54кв.м., кух. 9,5кв.м., инд/отопл., с/у разд., лоджия ост., ул. Смолен ская, 16000р/мес/коммун., + предоплата 3 мес. 8-910-723-4095.

2к.кв., мебель, техника, ул. Смоленская, 8000р/мес/счетчики. 8-960-587-0474

2к.кв., мебель, быт/тех, ул. Пушкина. 8-960-585-5913, 8-961-137-1649.

3к.кв., без ремонта, на дл/срок, ул. Пушкина. 8-910-712-0301.

Зем.уч. 5шт., об/пл 71,1 Га, д. Ленкино, д. Лукьяново (Поляновское СП), собств. 8-905-163-8131.

МЕБЕЛЬ, ИНТЕРЬЕР

Мебель: шкаф платяной 2ст., шкаф навесорой, кух., тумбы под ТВ;ковер 3х2м. 8-910-760-7744

Трельяж на тумбе, соврем., цв. св/орех., 1000р. 8-950-703-2023

Гардероб, стол. 8-910-789-7209, 8-900-228-7153

Мебель: диван, больш., велюр/чехол, 10000р.; тумба под т/в., 2000р.; стол комп., 5000р 8-903-698-2536.

Мебель: стенка 3х секции, 10000р.; прихожая, 5000р.; сейф б/у, 3000р.; ТВ «Самсунг», 1000р. 8-919-048-9949

Стенка 3 сек., 2,5м., 5000р. 8-910-760-8454.

Стол комп., с полк., цв/орех, недорого. 8-915-652-3959.

Стол-книжка; стол со стульями, обед. 8-905-163-8131.

Мебель: диван раскл., 2 кресла (деревян/подлокотн.). 4-18-71, 8-962-191-8970.

Полка д/обуви, 800р. 3-53-08, 8-905-163-8131.

Мебель д/дет/комнаты: 2 комода, зеркало, шкаф пластиковый, 4 секции. 3-53-08, 8-905-163-8131.

Ковер 2х3м., 5000р., торг 6-19-31.

Ковер бордо., 5000р; колонка газ., 10000р. 8-950-587-8714, 2-33-40.

Шторы (тюль). 8-905-163-8131.

Тюль, д/террасы, кухни. 8-909-622-1135

Отрезы ткани: шерсть, велюр. 8-910-789-7209, 8-900-228-7153

Люстра хруст., 1000р. 8-903-698-2536.

Люстры, 3-х рож, 4-х рож. 8-920-662-7809.

Торшер, белый, 1000р. 8-910-113-0267, 5-19-12.

БЫТОВАЯ ТЕХНИКА

Кофемашина Rancilio Z-9, Volt 220/380, Hz 50/60, A.12/7, Watt 2700, Италия, 70000р. 8-910-767-5555.

Техника: холодильник «Вестел», раб/сост., 8000р; машина стир., полуавтомат, хор/сост., 3000р; ручной культиватор, 800р. 8-903-892-2260, 8-951-702-9712

Самовар, 1500р.; вафельница; чугунная утятница, новая. 8-910-113-0267, 5-19-12.

Самовар электр., 3л. 8-910-760-7744.

Микроволновка «Самсунг»; ТВ «Рубин» 51' М10. 4-18-71, 8-962-191-8970.

Газ/плита, 4-х конфор., ПГ-4 «Брест», 850х600х600, хор/сост., 10000р. 8-919-049-0072.

Газ/плита. 8-910-789-7209, 8-900-228-7153

Холодильник-морозильник «Атлант» ХМ-6025-ХХХ, 2-х. компресс., хор/сост, 20000р. 8-919-049-0072.

Витрина холод. 1,4м., недорого. 8-961-139-8633.

Витрина холод. д/напитков 1,7м. 8-961-139-8633.

Витрина стекло, для магазина. 8-961-139-8633.

Кондиционер Samsung AQ 12 USF, б/у, в хорош/сост., 12000р. 8-920-664-8950.

Машина швейн. «Подольск», ножн., 1800р., 8-950-703-2023, 5-31-78

Оверлок, новый, 12000р. 8-952-535-3549

Машина стир., мини, новая, 3500р. 8-905-699-5060

Машина стир. «Малютка», «Indesit», Блинница, нов., в упак., пылесос. 8-905-163-8131.

Пылесос «Мистери», 1400вт, пылесборник с водой, 3000р., торг.; машинка стир. «Малютка», 2000р., торг 8-905-697-8522

ЭЛЕКТРОНИКА

В/камера Sony HVR-HD 1000E, отлич. сост., мало б/у, 36000р., торг. 8-950-703-9502 (с 17:00).

ТВ LG , стар/образ., 80см., 5000р. 8-903-698-2536.

ТВ «Samsung», цв., б/у, требуетс ремонт ИЛИ на з/ч, 3000р., торг. 8-919-049-0072

DVD диски и кассеты (фильмы), по 20/30р.р. 8-920-662-7809.

Спут/антенна (тарелка), больш. 4-18-71, 8-962-191-8970.

Колонки компьют., 2шт., 500р. 8-920-662-7809.

Телефон - факс. 8-961-139-8633.

Пластинки. 8-910-713-0267, 5-19-12

МУЗЫКАЛЬНЫЕ ИНСТРУМЕНТЫ

Баян, б/у, хор/сост, Ганинская гармонно-баянная фабрика, 7000р., торг. 8-919-049-0072

ОДЕЖДА, ОБУВЬ, АКСЕССУАРЫ

Одежда жен. и муж., жен. р.60-64, муж. р.58-60. 6-19-31.

Платье свад. белое, нов., корсет, кольца, р.48, фата, 10000р., торг. 8-952-533-0393.

Брюки на 15-16 лет, р/170, тёмн., 500р. 8-903-698-2536.

Куртка, розовая, зима, 48-50р. 8-905-163-8131

Пальто жен., зим., чёрн., капюш/мех, Беларусь, р.44, 6000р., торг. 8-920-664-8950.

Шуба жен.,48р., черная; куртa-дубленка 44-46р., капбшон. 8-906-519-1905

Шуба классич., норка, повязка на голову (норка), цв/»Махагон», дл/95см., р.42-44, 30000р., торг. 8-903-698-7655.

Костюм муж., молодёжн., сине-стальн., р.46-48/176. 2-37-24 (с 19:00), 8-951-719-4755.

Костюм муж., новый, 54-56р., 6000р. 8-905699-5060

Костюм муж., 56/176, черный, полоска; костюм муж., «шоколад», свадебный 54/182; костюм тройка черный, жилет. 8-950-703-2023

Куртка кож. муж., Cover Di весна/осень/зима с эффект. Push up, мех енота, р.50-52, 6900р. 8-910-767-5555.

Куртка муж., зим., глянцев/кожа, корич., подстёж. натур/мех (волк), 1 сезон, р.48-50, 5000р., торг. 8-915-648-9999, 8-920-664-8950.

Куртка, кож., муж., белая, 60р, 2000р.. 8-910-113-0267, 5-19-12.

Пальто муж., черн/кожа., натур/подстёж., классика, р.54-56, Югославия, 25000р., торг. 6-19-31.

Дублёнка муж., нов., р.54-56, +джинсы в подарок. недорого. 8-960-584-5153.

Берет каракулев., чёрн, 1200р., торг. 6-19-31.

Беретки, 2шт., шарф, мохер, 500р/компл. 8-905-163-8131.

Сапоги, яловые, 44р., 2000р. 8-910-113-0267, 5-19-12.

Коса 55см., натур., 1000р. 8-920-662-7809.

Чемоданы дорож., 2шт. 8-905-163-8131

ДЕТСКИЕ ТОВАРЫ

Коньки (разных размеров), детские. 8-905-163-8131

Столик д/кормления, 800р. 8-991-347-5964

Батут детский. 8-911-0985750

Одежда д/мальч. 7-12 лет, школьн и повседневн. (брюки, рубашки, ветровки, футболки, обманки), отл. и хор/сост., 300-500р. 8-905-697-6151.

Одежда/обувь на мал. на 5-7 лет, мало б/у. 6-19-31.

Куртки дет., на мал. 9-13лет., разн.размеры; костюм брючный на мал; обувь на мал., разные разм. 8-905-163-8131.

Ботинки муж., кроссовки «adidas» 41-43р, хор/сост. 8-905-163-8131

Новогодний костюм «Морковка». 8-905-163-8131

Костюм спортивн. д/мальч. 8 лет., нов., 500р. 8-903-698-2722.

Комплект для новорожденного, 1000р. 8-920-662-7809.

СПОРТИВНЫЕ ТОВАРЫ

Перчатки бокс., синий. 8-905-163-8131.

Велосипед взрослый, «Стелс, Навигатор-310», колеса 28д., синий, 10000р. 8-960-580-7002

Велосипед взрослый, «Стелс», 4000р. 8-950-708-8239

Велосипед скоростной, складной, б/у 1 неделя, 23000р. 8-906-669-8221

Палатка «Арктика», 4места, 5000р. 8-910-113-4935

ПРОЧЕЕ

Бензопила «Штиль-55», б/у, запчасти. 8962-197-1858

Паркетно-шлифов. машина KUNZLE & TASIN ARIES, эл/двигателяь 220 В, 2 кВт, шир/обработ. 200 мм, лента 200 х 700 мм, вес:75 кг, кабель 30 м., Италия, 113000р. 8-910-767-5555.

Торг/оборудование: профили, трубы, вешала, примерочная и др. 8-910-789-7209, 8-900-228-7153

Балки-перекрытия опорн.-ферма 8,5х0,85х0,6м.-7500р. 8-910-767-5555.

Балка двутавров. № 45х15,5 - 3,96м/13860р., п/м 3500р. 8-910-767-5555.

Панели пластиковые, новые; дверь желез., входная. 8-900-228-7153, 8-910-789-7209

Рамы окон., разные размеры, д/парника. 8-910-760-7744

Швеллер № 20х7,6 - разм. 1шт/1,96м; 1шт/1,98м; 2шт/2,18М.; 1шт/2,24м; 1шт/2,26м; 2шт/2,4М; 4шт/2,34М, п/м 1000р. 8-910-767-5555.

Поддоны: строительн. металлич. 1380х1380х250, грузопод. до 6 тонн, 2000р., поддон 1160х1850х70 грузопод. 4,5т, 1500р. 8-910-767-5555.

Шпалы ж/б., 5м., 3шт.; блоки ж/б., 40х30х5м., 2шт. 8-961-139-8633.

Трубы (металлопластик) для отопл. и воды, нов., недорого. 8-903-698-2536.

Ванна чугун., 1,5м., 10000р.; умывальник «Тюльпан», 1000р. 8-903-698-2536.

Водостоки, нов., по 100р. 8-20-662-7809.

Дверь-книжка, 2шт., полотно 40см, глухая, светлая, 2000р/шт. 8-910-712-3700

Унитаз. 8-910-789-7209, 8-900-228-7153

Стекло 40смх120смх4Мм., 40смх120смх4Мм., 25 листов. 8-920-662-7809.

Стекло, 8мм, разные размеры, недорого. 8-961-139-8633

Балон газ., 50л. 8-961-139-8633

ЭЛЕКТРОННЫЙ АРХИВ
группы газет «Авось-ка»
можно скачать
avoska-gazeta.ru

Редакция
«Авось-ка Рославль»
«Авось-ка Десногорск»
«Авось-ка Вязьма, Гагарин»
Номер
НАЙТИ

			Редакция	Скачать
1	18.11.2020	47	«Авось-ка Вязьма, Гагарин»	
2	18.11.2020	47	«Авось-ка Десногорск»	
3	18.11.2020	47	«Авось-ка Рославль»	

РЕКЛАМА

Весы д/офощей и фруктов, элект., 1000р. 8-962-195-3297

Раковина керамич., на ножке, 800р., торг. 8-920-662-7809.

Бак мембранный для водоснабж., 8л., нов., 800р. 8-920-662-7809.

Бак нержавейка, новый, 40л.; печь «буржуйка» 8-920-304-2654

Банки: 0,5л. - 15р/шт.; 0,7л. – 20р/шт., 1л. – 25р./шт., 3л. – 45р./шт. 8-904-362-4699, 8-991-347-5964.

Банки: 3л – 25р, 1л – 15р, 1,5л, 20р, 0,5л и 0,7л – 10р. 8-910-784-3975

Фляга алюм., 38л., 5шт, 1500р/шт. 8-920-319-0421.

Светильники «Армстронг» люминесцентн., встраиваем., зеркальн. (7шт.) и бел. (20шт.), б/у., 600х600мм., 300р/шт. 8-910-767-5555.

Сервиз столовый, стаканы, чешское стекло. 8-910-789-7209, 8-900-228-7153

Вакуумная система «Цептер», 5 емкостей, насос. 8-910-789-7209, 8-900-228-7153

Лампы люминесц. нов. 2-х цокольн. L-1200мм., D34Мм., 6500 К, 30шт., 1200р/всё. 8-910-767-5555.

Москитная сетка на дверь 201*58см. 1000 руб. 8-910-767-5555.

Синтепон 200мк., 1,5мм., 30м. 8-961-139-8633.

Весы торг.: циферблатн., до 6кг.; механич. до 150кг.; электрон. до 5кг., недорого. 8-960-579-3749.

Простынь, элекр., новая, 2400р. 8-905-699-5060

Коляска инвалид., б/у, отл/сост., п. Угра, ул. Ленина, 5000р. 8-919-048-9684.

Коляска инвалид., новая, рычагжное управл. 8-905-163-9475.

Коляска, электр., под лифт. 8-910-780-6431, после 19:00

Кровать массажная, «Лотос», корея, новая. 8-915-651-4509, 8-920-329-8640

ЗООСАД

Рамки пчелиные, магазины с сущью, костюм пчеловода. Д. Мясоедово. 8-910-784-3975

Аквариум 50л., 3000р.; водоросли д/рыб 8-920-662-7809.

Возьму собаку в добрые руки, охотничью, или куплю недорого. 8-910-780-1562.

КУПЛЮ

Куплю радиодетали, приборы, диоды, реле, разъемы, микросхемы 8-916-739-44-34

Приемник «ТриКолор», можно неиспр., без пульта и блока, 600р. 8-999-224-5788.

Холодильник в хор/сост., или МЕНЯЮ на газ/плиту «Гефест». 8-910-762-2039

ПРОПАЖИ

Утерянный аттестат серия А, номер 7344989 выдан в 2001г МОУ Коробовская СШ Вяземского района Смоленской области на имя Барабанова Елена Валерьевна 22.10.1983г.р. Считать недействительным.

ЗНАКОМСТВА

Мужчина 67лет, познакомится с женщиной проживающей в деревне. Городских прошу не беспокоить. 8-903-176-7273, Александр.

Мужчина познакомиться с девушкой от 30 до 45 лет. Можно с ребенком. 8-952-536-0506

ИЩУ РАБОТУ

Педагог-дошкольник в в/о, с большим стажем работы в московских семьях, с рекомендациями, ищет работу няни-гувернера в семье, с сентября месяца. 8-910-769-4428

ГАГАРИН

ДАЧИ

Дача в д. Никольское, в 25 км от г. Вязьма. Уч-ок 38 соток, дом деревянный 50 кв.м, дом, жилой, баня. Все коммуникации есть: свет, вода. Т. 8.9771037895. Кирилл

ЗЕМЕЛЬНЫЕ УЧАСТКИ

Земельные участки сельхозназначения Угранском р-н, ц. 10 тыс. за 1га (торг) Т. 8.9107820884.

Два участка по 15 сот, смежные, вода газ на границе. Вяземский р-он, д, Вассынки, Т. 8 906 0133066

Земельный участок, 12 соток, в СТ Березка, 170 км от МКАД по Минскому шоссе. Смоленской обл., Гагаринский район. На участке небольшой щитовой домик требующий ремонта, туалет, забор рабица. Электричество, плодово-ягодные посадки. Подъезд к СНТ с Минского шоссе, дорога щебень. Т. 8. 919 7277027

КВАРТИРЫ

1к.кв. S32,9кв.м. ул. Солнцева, ц. договорная. Т. 8.9156556732

2к.кв.S44,9кв.м. 2/2/2эт/кирп/дом, не угловая, все удобства, газ в доме, 2 уч-ка 13 соток, п. Александрино, Новодугинского района ц.650т. рублей. Т. 8.9605894505

2к.кв.S48кв.м. 4/5/эт/панельного/ дома, ул. Красноармейская, 75, 2 балкона, один застеклен, ремонт, ц.1млн900т.рублей. Т. 8.9002232517

2-х комн. общежитие квартирного типа 24 кв.м. г. Гагарин, ул. Ленинградская наб., д. 11/1. этаж 1/5. Ванная комната, общий коридор отделён. ц. 850000 руб., хороший торг. 89969548232, 89969542764.

2к.кв.в Можайском районе, со всеми удобствами, ц.1млн. рублей. Т. 8.9104125684

ГАРАЖИ

Гараж кирпичный, коопер. «Лесной», S21кв.м., оштукатурен, подвал, 1 линия, ц.200000рублей. Т. 8.9002232517

БЫТОВАЯ ТЕХНИКА

Холодильник «Самсунг» электрический, 2-х камерный, морозилка большая, б/у мало, ц.20000рублей, торг. Т. 8.9036984050

СПОРТИВНЫЕ ТОВАРЫ

Беговая дорожка «Торнео». Т. 8.9065863350

ПРОЧЕЕ

Деревообрабатывающий станок б/у, 380вольт. Т. 8.9067863350

Купоны принимаются в киосках «Центр-пресса» и ИП Басова Ю.Л. г. Вязьма

ВЯЗЬМА: ТОРГОВО-ОФИСНЫЙ ЦЕНТР, ул. 25 ОКТЯБРЯ, д.2А, 3эт., оф. 312.

8(48131) **4-11-32,** Пн-Пт с 10.00 до 16.00
Сб-Вс - выходные.

КУПОН ПРЕДНАЗНАЧЕН ДЛЯ ОБЪЯВЛЕНИЯ ОБ ОДНОМ ПРЕДМЕТЕ

31/2023

Объявление с **КУПОНА** публикуется **2 РАЗА**
Просьба заполнять разборчиво!

Цена: Тел.:

РЕДАКЦИЯ ОСТАВЛЯЕТ ЗА СОБОЙ ПРАВО КОРРЕКТИРОВАТЬ ОБЪЯВЛЕНИЯ

Ваши предложения и пожелания

РЕКЛАМА

РЕМОНТ ХОЛОДИЛЬНИКОВ НА ДОМУ.
Любой сложности.
Качественно.
Выезд по области.
8-910-764-44-88,
8-900-220-65-30.
Реклама

Мир стекла
РЕЗКА СТЕКЛА, зеркал, оргстекла. Зеркала готовые - в рамах и без. **БАГЕТ,** готовые рамы и под заказ. **ГОБЕЛЕН,** репродукции. Комплекты для **ШКАФОВ-КУПЕ, ФУРНИТУРА, ИНСТРУМЕНТЫ. ПЕСКОСТРУЙНЫЕ РИСУНКИ НА ЗЕРКАЛЕ И СТЕКЛЕ.**
5-59-27 Адр: Устинкин переулок, д.1, (за магазином «Дикси»)
Реклама

ВНИМАНИЕ!!!
При подаче рекламы в газету мы размещаем ее
БЕСПЛАТНО
в наших группах в сети «Одноклассники»
ok.ru/gazetaavoska.vyazma
и в сети «ВКонтакте»
vk.com/gazetaavoska.vyazma
*Организатор ООО «Газета Авось-ка». Срок действия - постоянно.
Реклама

СРОЧНЫЙ ВЫКУП АВТО

ПОМОЩЬ В ПРОДАЖЕ
Автоподбор. Оформление.
8-903-893-22-83
Реклама

Реклама
СТРОИТЕЛЬНО-ОТДЕЛОЧНЫЕ РАБОТЫ.
Перекрытие крыш, установка заборов, обшивка сайдингом. Строительство домов, бань. Предлагаем: панели ПВХ, проф. лист, металлочерепицу, окна и двери ПВХ по ценам от производителя.
8-915-658-00-10.

ИНФОРМАЦИЯ

ПРЕДОТВРАТИТЬ РИСКИ ЭЛЕКТРОТРАВМАТИЗМА МОЖНО ТОЛЬКО ОБЪЕДИНИВ УСИЛИЯ ЭНЕРГЕТИКОВ, ПЕДАГОГОВ И РОДИТЕЛЕЙ

В разгаре летние школьные каникулы, а это значит, что вопросы детской электробезопасности, приобретают особую актуальность. В дни каникул дети зачастую остаются без контроля со стороны взрослых, и небезопасные игры и развлечения могут привести к трагедиям.

«Смоленскэнерго» обращает внимание родителей и педагогов на важность соблюдения детьми правил поведения вблизи энергообъектов и при пользовании электроприборами.

Запомните и разъясните детям!
Предотвратить трагедию, которой может обернуться элементарная неосторожность при обращении с электричеством в домашних условиях, можно, неукоснительно соблюдая следующие правила:

1. Не оставляйте без присмотра включенные в электросеть бытовые электроприборы.
2. Используйте электроприборы в соответствии с требованиями инструкций по эксплуатации заводов-изготовителей.
3. Не тяните вилку электроприбора из розетки за провод.
4. Не пользуйтесь неисправными электроприборами (включенный в электрическую сеть сломанный электроприбор может загореться).
5. Не оставляйте без присмотра работающую микроволновую печь.
6. Не включайте одновременно в сеть все электроприборы, находящиеся в доме.
7. Не беритесь за провода бытовых приборов мокрыми руками.
8. Не ремонтируйте электроприборы, включенные в сеть.
9. Не используйте старые, искрящиеся, плохо прикрученные розетки.
10. Не включайте в одну электророзетку одновременно несколько мощных приборов.

Находясь на улице каждый также должен соблюдать важные правила электробезопасности:
1. Обращайте внимание на знаки, предупреждающие об опасности поражения электрическим током: «Стой! Напряжение! Опасно для жизни», «Не влезай - убьет!» - это не шутка. Они размещены там, где существует реальная опасность
2. Нельзя взбираться на опоры ЛЭП, крыши трансформаторных подстанций и кровлю гаражей с открытой электропроводкой, играть вблизи трансформаторных подстанций (будок) и проникать внутрь! Оборудование находится под высоким напряжением! Опасно открывать лестничные электрощитки и вводные силовые щиты в зданиях!
3. Смертельно опасно фотографироваться (делать селфи) вблизи энергообъектов. Запрещено подниматься на опоры ЛЭП, и даже стоять рядом с электрооборудованием, используя палку для селфи (монопод). Электричество может убить при отсутствии контакта тела человека с проводом! Попасть под высокое напряжение можно, подняв монопод над собой!
4. Для активного отдыха, занятий спортом и подвижными играми выбирайте места, удаленные от линии электропередачи. Помните: приближение к проводам ЛЭП на недопустимое расстояние, а тем более контакт может привести к получению сильнейших ожогов, непоправимому ущербу здоровью и даже смерти.

5. Рыбалка под ЛЭП запрещена! Не ловите рыбу под проводами линий электропередачи. Вы можете задеть их удочкой, которая является проводником электрического тока и получить смертельный удар током. Также нужно быть внимательными при перемещениях под линиями электропередачи. Расстояние от земли до проводов ЛЭП составляет 6-7 метров, а длина удочки доходит до 7 метров. Необходимо предварительно складывать удилища во избежание случайного прикосновения к проводам или приближения на недопустимо близкое расстояние к ним.
6. Безопасное расстояние до оборванного провода - не менее 8 метров. Оказавшись ближе, человек подвергается смертельной опасности.

Энергетики призывают всех не оставаться равнодушными!
При обнаружении незакрытых дверей и разрушенных замков трансформаторных подстанций, электрических щитов, обрыва проводов, искрения, повреждения опор, изоляторов незамедлительно сообщите об этом в Контакт-центр «Россети Центр» по бесплатному круглосуточному номеру 8-800-220-0-220.

филиал «Россети Центр»
«Смоленскэнерго»

АФИША

КИНО-АФИША

КИНОТЕАТР МОСКОВСКИЙ

ул. Московская, 14А

В афише возможны изменения. Расписание сеансов уточняйте по тел.: 8-960-588-1272, или на сайте www.vyazma.mastrota.su

В КИНО С 3 АВГУСТА:

ЗА ПАЛЫЧА! (КОМЕДИЯ 12+)

ХВОСТАТЫЕ ПРИШЕЛЬЦЫ (СЕМЕЙНЫЙ 6+)

ЖАННА ДЮБАРРИ (ДРАМА 16+)

ПРОКЛЯТИЕ. ДОМ С ПРИСЛУГОЙ 2 (УЖАСЫ 18+)

БАБА ЯГА СПАСАЕТ МИР (СЕМЕЙНЫЙ 6+)